À la Carte

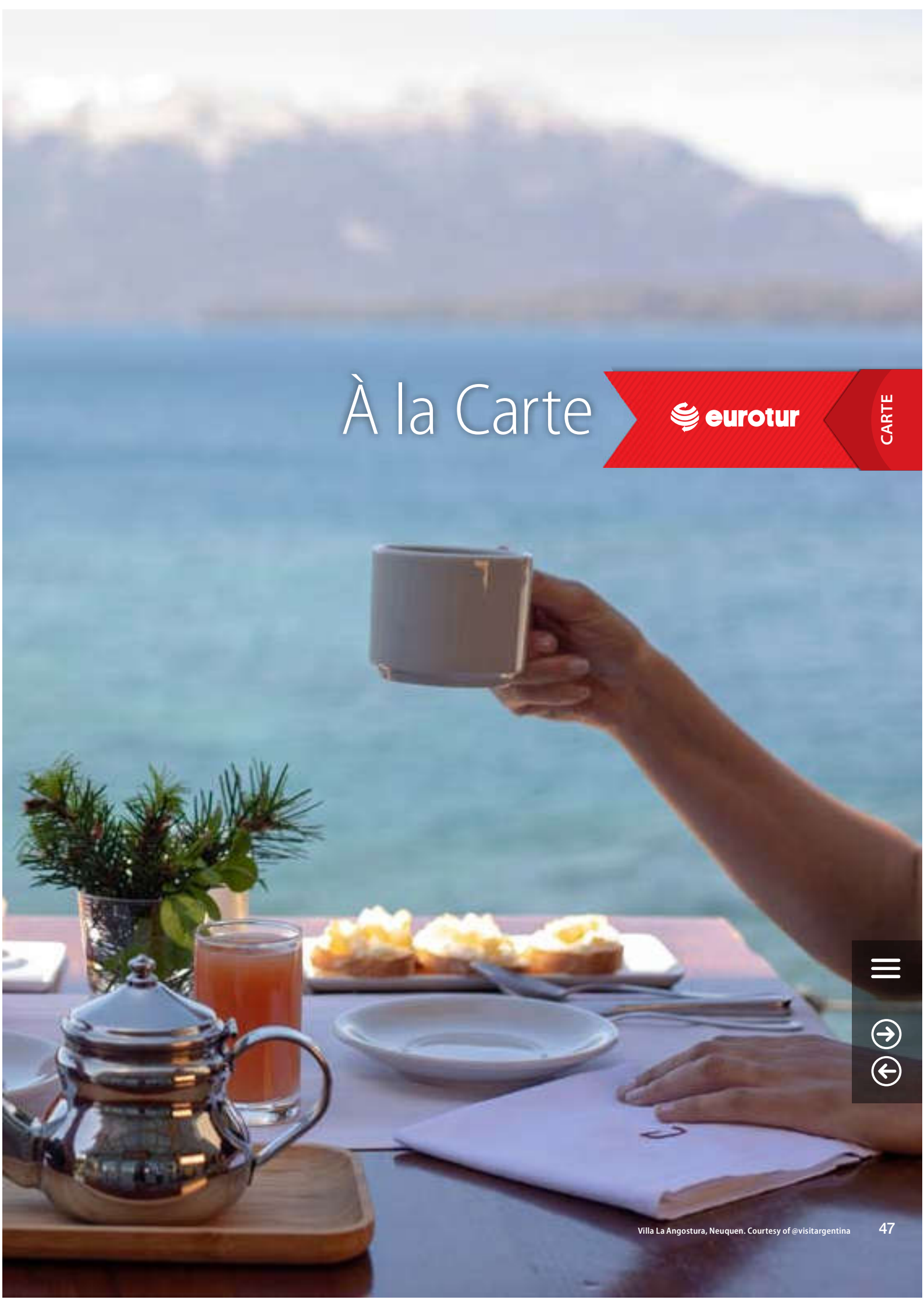

Villa La Angostura, Neuquen. Courtesy of @visitargentina

Buenos Aires

4 Días / 3 Noches

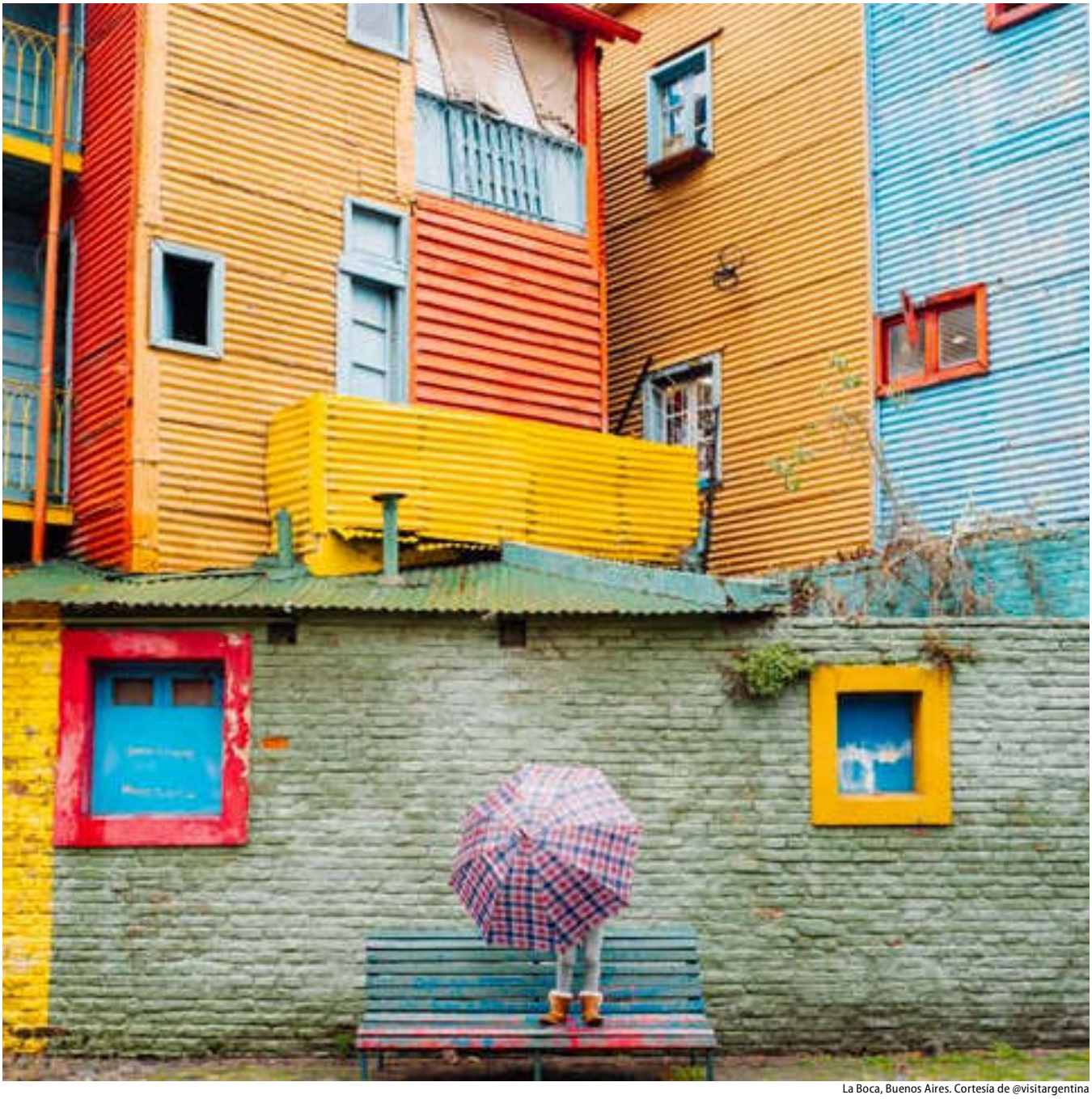

La Boca, Buenos Aires. Cortesía de @visitargentina

TBK0200

INCLUYE
- Traslados necesarios
- Alojamiento: 3 noches
- Tour: visita clásica de la ciudad (3 horas)
- Comidas: 3 desayunos

Día 1 Llegada al Aeropuerto Internacional de Ezeiza. Recepción y traslado al hotel. Visita panorámica por la ciudad. Comenzamos en Plaza de Mayo, escenario de los sucesos más importantes del país desde 1810, desde donde podemos ver los edificios que lo rodean tales como Casa Rosada (Casa de Gobierno), Catedral y el Cabildo. Nuestra segunda parada es La Boca, pero de camino pasamos por íconos de la ciudad como el Obelisco y el Teatro Colón, uno de los cinco mejores teatros de Ópera del Mundo. Al llegar a La Boca recorremos sus coloridas calles producto de los conventillos y de su famosa calle Caminito, la cual caminamos para apreciar los trabajos de los artistas locales. Dejamos la zona sur de la ciudad para llegar a la zona norte, integrada por los barrios de Palermo y Recoleta, donde realizamos una última parada para disfrutar de la parte aristocrática, famosa por contener el cementerio de la Recoleta. Regreso al hotel.

Día 2 & 3 Ⓓ Días libres. Buenos Aires ofrece una amplia gama de actividades. Durante estos días le sugerimos experimentar la ciudad a través de nuestra historia, arte, gastronomía y pasiones.

Día 4 Ⓓ A la hora indicada, traslado al aeropuerto local o internacional para abordar el vuelo programado.

A tener en cuenta:
En privado sugerimos agregar una visita guiada guiada al Teatro Colon, uno de los mejores teatros de Ópera del mundo, una parada en un bar notable o en el Ateneo Grand Esplendid, considerada una de las mejores librerías del mundo. Por la noche no pierda la oportunidad de disfrutae de un tour gastronómico o de asistir a una cena Show de Tango, un imperdible.

Show de Tango, Buenos Aires

Cena Show

El tango es la música de Buenos Aires por excelencia y que mejor que disfrutarlo con una cena y un show en el cual los bailarines y orquesta nos invitan a conocer su magnetismo.
Opera: diariamente
Duración: 4 horas
Comidas: cena

A tener en cuenta:
Clases de tango o degustación de vinos disponibles, previos al show.

Tigre, Buenos Aires

Tigre

Recorra la zona norte de Buenos Aires atravesando zonas residenciales para llegar finalmente al Tigre, desde donde realizamos una navegación de 1 hora por el delta del río mientras observamos el particular estilo de vida de las islas del Tigre.
Opera: diariamente
Duración: 4 horas AM/PM

Fiesta Gaucha, Buenos Aires

Fiesta Gaucha

Disfrute de un día de campo en las afueras de la ciudad y conozca algunas de las tradiciones y destrezas típicas del gaucho. Al mediodía es la hora de probar el tan esperando asado argentino, sin duda un clásico de nuestra gastronomía
Opera: diariamente excepto lunes
Duración: 8 horas
Comidas: almuerzo

Colonia del Sacramento, Uruguay

Full Day Colonia

Nos embarcamos a bordo de un ferry para llegar hasta Uruguay cruzando el Río de la Plata. Al llegar visitamos esta pequeña ciudad nombrada Patrimonio Cultural de la Humanidad por la UNESCO. Un recorrido por sus calles nos transporta en el tiempo.
Opera: diariamente
Duración: 8 horas
Comidas: almuerzo

Cúpulas de Buenos Aires, Cortesía de @travelBuenosAires

Miradores de Buenos Aires

Conozca la ciudad desde las alturas y disfrute del patrimonio arquitectónico de la ciudad que ella nos regala. Comenzamos por El Cabildo, desde cuyo balcón observamos la Plaza de Mayo, muy cerca de allí subimos a Galería Güemes, un mirador que nos regala una vista de 360 grados de la ciudad para finalizar en el Palacio Barolo, en donde la Divina Comedia de Dante Aligheri, está presente en la atmosfera.
Opera: MIE/JUE/VIE/SAB. PM
Duración: 4 horas
Comidas: bebida en las alturas

A tener en cuenta:
• El Cabildo cierra lunes y G. Güemes el sábado, durante estos días, el mirador será reemplazado por la Torre de los Ingleses.

Vista del Palacio Barolo, Buenos Aires. Cortesía @travelBuenosAires

Divina Buenos Aires

Conozca la ciudad y sus luces desde el suelo como desde el cielo. Para ello visitamos el Palacio Barolo para conocer la historia de este edificio en donde la alegoría a la Divina Comedia de Dante Alighieri está presente en la atmosfera. Durante el recorrido, llegamos a su cúpula desde donde ve como su Faro ilumina la ciudad. Luego de disfrutar la vista, conocemos una oficina de los años '20 donde degustamos una copa de vino acompañado por un violín, un tango o violoncelo (sujeto a día de la semana).
Opera: LUN/MIE/JUE/VIE/SAB PM
Duración: 3 horas
Comidas: copa de vino

A tener en cuenta:
• El acceso al faro del palacio Barolo no es apto para personas con movilidad reducida.

Live the French way

There's going to bed, then there's Sofitel MyBed®.
Book your stay at sofitel.com

Sofitel Buenos Aires Recoleta, Argentina.

SOFITEL
BUENOS AIRES RECOLETA

El Obelisco, Buenos Aires. Cortesía @travelBuenosAires

Un Tour Auténtico

Si busca conocer la ciudad y a la vez descubrir el "ser porteño" sin duda es el tour para usted. Durante el tour visitamos algunos sitios que tiene una importancia cotidiana pero visceral para los que vivimos en la ciudad: El Obelisco, la Plaza de Mayo, La Boca y la Recoleta. El traslado entre los puntos será en subte (metro), colectivo (autobús) y taxi. En este último trayecto aprendemos más sobre el origen del colectivo y su eterna rivalidad con lo autos de techo amarillo, los taxis. A medida que viajamos conozca sobre las costumbres, modismos e idiosincrasia de los porteños.

Opera: diariamente
Duración: 4 horas
Refrigerio: 1 bebida en Bar Notable

Mercado de San Telmo , Buenos Aires. Cortesia de @travelbuenosaires

Walking Tour Sur

Descubra el casco histórico de la ciudad comenzando en el sitio donde se llevó a cabo la primera fundación de la ciudad: el Parque Lezama. A través de una caminata por la calle Defensa unimos este punto con Plaza de Mayo mientras pasamos por edificios e iglesias de gran valor histórico. Opción de ingresar a Zanjón de Granados, túnel histórico.

Opera: diariamente excepto domingos. AM/PM
Duración: 3 horas
Refrigerio: 1 bebida en Bar Notable
Distancia: 3 kms

A tener en cuenta:
- No se sugiere domingos por la Feria de San Telmo
- Se puede agregar la visita a Zanjón de Granados excepto los sábados.

Floralis Generalis, Buenos Aires. Cortesía de @visitargentina

Walking tour Norte

El recorrido comienza en Plaza San Martín en donde conocemos parte de su historia, así como la de los palacios que la rodean. Caminamos en dirección de la Avenida 9 de julio para luego caminar por la Avenida Alvear en la que nos encontramos con una serie de residencias aristocráticas, las cuales le confieren a la avenida un aire parisino. Durante el recorrido pasamos el sofisticado Alvear Palace, el Cementerio de la Recoleta y La Isla, pequeño sector que se caracteriza por sus pasajes con escalinatas.

Opera: privado diariamente excepto domingos. AM/PM
Duración: 4 horas
Refrigerio: 1 bebida en Bar Notable
Distancia: 4 km

Viviendas Coloridas en Caminito, Buenos Aires

La Boca

Este tour está dirigido a quienes desean conocer la historia de un barrio tan particular como importante en la construcción del ser porteño en donde se respira futbol, tango y pizza, iconos porteños por excelencia. Durante el recorrido conocemos como la llegada de los inmigrantes cambiaron el ser porteño y como sus modismos y costumbres dieron origen al lunfardo, al tango y como lapizza y el futbol son parte de sus calles. También visitamos el Museo de la Bombonera y la historia de su enemigo público River Plate.

Opera: diariamente
Duración: 4 horas
Comidas: degustación de pizza

A tener en cuenta:
Solo disponible en privado

Tour de Pizzerías, Buenos Aires. Cortesía de @visitargentina

Tour de Pizzerías

A través de este tour conozca un poco de su historia, de la influencia genovesa, siciliana y la napolitana, así como los puntos que nos diferencian con la tradicional pizza italiana. Le proponemos elegir una de estas rutas: Avenida Corrientes, San Telmo o Palermo para descubrir los secretos de la masa y degustar en cada una de ellas una especialidad que le permitirá conocer mucho más de esta comida que nos define gastronómicamente y culturalmente. Una porción de Italia en Buenos Aires.

Opera: diariamente
Duración: 3 horas
Comida: degustación de pizza y empanada con bebida.

Tour de Bodegones, Buenos Aires. Cortesía de visit@argentina

Tour de Bodegones

Disfrute de cenar como los argentinos lo hacemos. El bodegón comenzó siendo un sitio de reuniones para luego ser despacho de bebidas y hoy un restaurante donde los que vivimos en Buenos Aires comemos como en casa. El tour nos cuenta la historia e influencia de los inmigrantes en nuestra comida y costumbres, para ello visitamos una vermuteria para comprender un ritual gastronómico que fue creciendo para luego disfrutar de una cena. No recomendable para los que están a dieta.

Opera: diariamente excepto SAB y DOM
Duración: 4 horas
Comida: aperitivo y cena

Fogon Experience, Buenos Aires

Fogón Asado Experience

Una experiencia gastronómica a puerta cerrada que explora nuevas formas de servir los cortes de carne típicos del Asado. En el bar, verá, sentirá y experimentará diferentes técnicas de cocción a la parrilla, de manera cercana y personal. El Chef ha diseñado el menú de degustación para combinar nuevas técnicas de parrilla con recetas argentinas probadas y verdaderas, que elevan el Asado a nuevas alturas. Los vinos se han seleccionado para realzar mejor los sabores de los ingredientes, presentando algunos de los mejores vinos boutique de Argentina.

Opera: Diariamente
Duración: 3 horas
Comida: Cena

Argentine Experience, Buenos Aires

Experiencia Argentina

Esta propuesta va dirigida a quienes quieren adquirir los conocimientos básicos de la fascinante gastronomía del país a través del aprendizaje. Aprenda a repulgar la empanada (modo de sellado), a pedir el punto de cocción de la carne y como hablar con los gestos. Luego de la cena prepárese los típicos alfajores y el mate, bebida argentina por excelencia. Todo acompañado por una buena charla y muy buenos vinos.

Opera: diariamente excepto domingos. Consultar
Duración: 3 horas
Comida: cena

Santa Evita Restaurant, Sherpa Food tour, Buenos Aires

Sharpa Food Tour

Lo invitamos a una experiencia culinaria en un barrio donde la bohemia se respira, Palermo. El recorrido incluye 4 paradas entrelas cuales nos desplazamos a travésde una corta caminata. El punto de partida es una vermuteria, excusa perfecta para un encuentro de amigos, se continua por La Malbequeria, el espacio ideal para realizar una degustación de vinos, un bodegón con historia para finalizar en el restaurante Santa Evita, bodegón en donde la alegoría a Evita está presente en el ambiente y su menú.

Opera: Diariamente
Duración: 3 a 4 horas
Comida: Degustaciones de bebida y cena

La Malbequeria, Cata de Vinos, Buenos Aires

Degustación de Vinos

Para degustar un vino solo necesitamos: la nariz, las papilas gustativas, el cerebro y las ganas de compartir un buen momento. Para ello le proponemos un tour guiado por 18 dispensers de vinos, de tecnología reconocida por mantenerlos en condiciones óptimas y listos para degustar en cualquier momento. Durante el tour encontraremos 140 etiquetas provenientes de diferentes regiones de nuestro país, y de distintos puntos vitivinícolas del mundo, curadas por el sommelier de la casa. ¡No olvidar acompañar la copa con una tapa de pulpo!.

Opera: MIE A SAB
Duración: 2 a 3 horas

Clase de cocina, Espacio Azai, Buenos Aires

Clase de Cocina

La cocina integra... une. La cocina estimula el trabajo en equipo.Le proponemos asistir a una clase de cocina en donde además de aprender sobre nuestra gastronomía preparamos distintas exquisiteces. La propuesta incluye clases de cocina criolla en donde de acuerdo a la estación sepreparan comidas típicas argentinas, clases de empanadas y asado en donde aprendemos también sobre los cortes de carne, de comida argentina contemporánea o repostería argentina. Los almuerzos y cenas se acompañan con vinos argentinos.

Opera:LUN a VIE
Duración:3 a 4 horas
Comida: Existen opciones de almuerzo, de merienda o de cena

Mate, Buenos Aires

Cata de Mate

Hoy le proponemos experimentar de manera lúdica y sensorial el mundo del mate para descubrir aromas, sabores y rituales vinculados a esta infusión de más de 3 siglos de antigüedad. Comenzamos con un recorrido por una leyenda guaraní que nos cuenta cómo y dónde nació el árbol de la yerba mate, para luego descubrir como es el proceso de la yerba, desde su cosecha y secado hasta su degustación, conocemos los elementos necesarios para este ritual y ahondaremos sobre algunos mitos urbanos. Durante la cata podremos ver distintos tipos de yerbas elaboradas exclusivamente, además de aprender a cebar y catar.

Opera: LUN-VIE
Duración: 3 horas

BUENOS AIRES TOURS OPCIONALES

Museo de Arte Decorativo, Buenos Aires

Tour de Museos

Visita a elección a dos de los museos más representativos, dedicados a distintos aspectos y épocas del arte y la cultura argentina. Le proponemos elegir 2 museos a visitar y finalizar en el Palacio Errázuriz, una bellísima residencia de estilo francés en donde reponemos fuerzas y degustamos su pattisserie. Usted podrá elegir entre: MALBA (Museo de Arte Latinoamericano), M. de Bellas Artes con obras de renombrados artistas como El Greco, Goya, Van Gogh, Manet, el Museo de Arte Popular o el M. Nacional de Arte Decorativo..

Opera: diariamente
Duración: 4 horas

A tener en cuenta:
• MALBA cierra MAR / Resto de los museos LUN.

Urban art, Buenos Aires

Arte Urbano

En los últimos años la ciudad es intervenida por artistas que plasman su arte en distintos barrios porteños convirtiendo a Buenos Aires en una de las capitales mundiales del Street Art. Mientras caminamos por las calles conocemos estos murales gigantes y en algunos casos la historia que se esconde detrás de ellos. Este tour es ideal para quienes buscan descubrir la ciudad a través de sus grafitis y murales. Para completar la experiencia recomendamos tomar una clase de aerosol y crear sus propios diseños en las paredes de la ciudad.

Opera: privado diariamente. Regular MAR/ JUE/SAB. PM
Duración: 3/4 horas

Bar Notable, Buenos Aires. Cortesía de @travelBuenosaires

Bares & Cafés Notables

Hay bares en la ciudad que fueron lugar de reunión de músicos, escritores, actores y políticos. Muchos de ellos, por antigüedad, arquitectura o relevancia local, son considerados "notables" y forman parte del patrimonio cultural de la ciudad. Conocerlos y compartir una charla de café, disfrutando de un clásico "cortado", es ritual obligado y una experiencia imperdible para los viajeros. El recorrido abarca bares de San Telmo, Congreso, Barrio Norte y Recoleta.

Opera: diariamente excepto domingos
Duración: 4 horas. AM/PM
Refrigerio: 2 consumiciones

Feria de Mataderos, Buenos Aires. Cortesía de @travelBuenosAires

Feria de Mataderos

A sólo media hora del centro porteño, la fisonomía de la ciudad cambia rotundamente con la Feria de Mataderos. Frente al antiguo Mercado de Hacienda (adonde llegaban las reses de ganado vacuno para ser controladas y vendidas), hay más de 700 puestos donde uno puede encontrar desde finas piezas de platería hasta mates, ponchos, mantas y objetos de cuero. Una auténtica feria folclórica en plena ciudad.

Duración: 5/6 horas
Temporada: marzo a diciembre
Opera: domingos durante el día
Comidas: almuerzo

A tener en cuenta:
La feria cierra durante enero. En febrero puede operar solo por la noche, sujeto a confirmación.

Zanjón de Granados, Buenos Aires

Túneles de Buenos Aires

Conozca la Buenos Aires colonial a través de antiguas edificaciones como el Zanjón de Granados, que nos cuenta 4 siglos de historia, la Iglesia de San Ignacio de Loyola, la más antigua de la ciudad, y el Museo Casa Rosada, que ocupa el mismo espacio que la Aduana de Taylor y el Fuerte de Buenos Aires.

Opera: MIE/JUE/VIE/DOM.
Duración: 5 horas
Comidas: 1bebida en Bar Notable

A tener en cuenta:
- El orden de los sitios a visitar puede variar en función a idioma y disponibilidad.
- La visita del Zanjón de Granados el día domingo, es más reducida que el resto de los días.

Evita, Buenos Aires

Evita: Más Allá del Mito

Un recorrido por los sitios relevantes que nos ayudan a entender porque fue una de las personalidades femeninas más importantes de nuestra historia. Durante el recorrido pasamos por la zona de Retiro, Luna Park, CGT (Confederación General de Trabajo) ex sede de su Fundación, Plaza de Mayo y La Recoleta en donde conocemos su tumba. Durante el tour nos detenemos en Café Tabac un bar notable con una historia que contar.

Opera: LUN A VIE
Duración: 4 horas
Refrigerio: bebida en Bar Notable

A tener en cuenta:
- La visita a la CGT o Legislatura porteña queda sujeta a actividades de la misma.

Bandoneón, Buenos Aires

Orígenes del Tango

Hoy recorremos los barrios que dieron origen al tango, profundizamos algunos aspectos que nos ayudan a entender por qué fue declarado Patrimonio Inmaterial de la Humanidad por la UNESCO. Nuestro recorrido nos lleva por 4 barrios en donde el Tango se desarrolló: La Boca, donde algunos lo mencionan como el lugar de nacimiento del tango, San Telmo, donde se desarrolló, Boedo y Almagro: cuna de personalidades y bares tangueros. Culminamos en Las Violetas, elegido el mejor Bar Notable de la ciudad, en donde disfrutaremos de un almuerzo ligero.

Opera: LUN-VIE
Duración: 6 horas
Comida: te - almuerzo ligero

Carlos Gardel, Buenos Aires

Historia de Carlos Gardel

Si hablamos de Tango, ¿qué mejor que conocer un poco de la historia de Carlos Gardel, el cantante de tango más grande de todos los tiempos? El recorrido abarca dos importantes barrios; San Nicolás, pasando por algunos sitios donde se crio, el Café Tortoni y Café los Angelitos y el Abasto, barrio que le dio el apodo del Morocho del Abasto. Visitamos la casa en donde vivió, hoy convertida en museo, el Pasaje Zelaya con murales del cantante, el Paseo Gardel con su monumento y la esquina Chanta cuatro donde funcionaba una tanguería.

Opera: LUN-VIE
Duración: 4 horas

A tener en cuenta:
Opción con almuerzo 6 horas

Tour de Milongas, Buenos Aires

Tour de Milonga

Esta opción permite descubrir el tango de una manera diferente.El Porteño que baila tango suele ir a las milongas, y es allí a donde lo llevaremos. ¿Quiere saber qué es el "Cabeceo"? ¿Por qué la música se escucha en "Tandas" y las mesas están distribuidas alrededor de la pista? ¿Por qué los bailarines circulan en contra de las agujas del reloj? Durante tres a cuatro horas podrás aprender sobre el tango, tomar una clase y disfrutar del Tango junto con los locales.

Opera: privado diariamente. Regular LU/ MIE/SAB
Duración: 3/4 horas

A tener en cuenta:
La milonga seleccionada puede modificarse en función a la disponibilidad.

Tango, Buenos Aires. Cortesía de @travelBuenosAires

Clase de Tango

El Tango es un baile característico de la región del Río de la Plata que se extendió por todo el mundo. Se caracteriza por el abrazo estrecho de la pareja, la caminata tanguera, el corte y la quebrada, y la improvisación. Disfrute de una hora con un instructor de Tango para aprender los fundamentos básicos de esta danza que enamora a gente de todo el mundo. Tomar una o varias clases de tango y luego asistir a una milonga típica es una buena manera de experimentar esta danza en su forma más auténtica.

Opera: diariamente excepto domingos
Duración: 1 hora

A tener en cuenta:
La duración del tour es de acuerdo a las preferencias de los pasajeros.

Biking, Costanera, Buenos Aires

Bike Tour Sur

Comenzamos nuestro paseo en uno de los lugares más antiguos y con mayor diversidad de culturas de la ciudad de Buenos Aires:el barrio de San Telmo. Seguimos hasta La Boca para recorrerla, y luego continuar hacia Puerto Madero, el barrio más moderno y sofisticado de toda la ciudad. Paseando por este nos encontramos conla reserva Ecológica Costanera Sur donde compartimos uno de los rituales más simbólico de la cultura argentina como lo es el mate. El tour finaliza en Plaza de Mayo y microcentro porteño.

Opera: diariamente
Duración: 5 horas
Comida: almuerzo
Distancia: 17 km
Dificultad: baja

Biking, Palermo, Buenos Aires

Bike Tour Sur y Norte

Un recorrido que incluye: el Parque Lezama, el barrio de La Boca descubriendo los orígenes del tango, el arte y los típicos conventillos de colores y Puerto Madero, el barrio más moderno y sofisticado de toda la ciudad. Allí haremos nuestra parada principal para almorzar en una clásica parrilla del barrio y luego continuar por la reserva Ecológica Costanera Sur, Plaza de Mayo, la Buenos Aires aristocrática, llena de parques y plazas, y palacetes y el Cementerio de la Recoleta, el más antiguo y famoso de la Ciudad.

Opera: diariamente
Duración: 7 horas
Comida: almuerzo
Distancia: 26 km
Dificultad: media

Tigre, Buenos Aires

Tigre con Kayak

Un día de aventura: Tren, bicicleta y kayak en el Delta del Paraná. Luego de una charla introductoria y de seguridad, tomamos el tren hasta un punto desde donde iniciamos el recorrido en bicicleta hasta Tigre y el Delta. Luego de recorrer el Tigre, el Puerto de Frutos y Paseo Victorica, cambiamos las bicicletas y los cascos por los chalecos y el kayak para comenzar la actividad. Llegamos a una isla, en donde nos esperan un asado y luego del mismo emprendemos el regreso del mismo modo.

Opera: LUN-MIE-VIE
Duración: 9 horas
Comida: almuerzo
Distancia: 30 km de bicicleta y 5 km de remada
Dificultad: media-alta

Día de Polo, Buenos Aires

Día de Polo

Una excursión pensada para que seas un jugador de polo por un día. El día comienza con una charla sobre el juego y los caballos de polo, mientras degustamos unas empanadas y buen vino argentino. Luego de aprender sobre las reglas, el equipamiento y las distintas técnicas de taqueo, presenciamos un juego profesional de polo en vivo. Luego del almuerzo tomamos una clase de polo donde aprenderás a montar a caballo, a tomar el taco de polo y concluirás el día con un mini juego de polo. Concluimos el día con una cabalgata.

Opera: diariamente
Duración: 8 horas
Comida: almuerzo
Dificultad: no requiere experiencia

Puerto Iguazú

3 Días / 2 Noches

Garganta del Diablo. Parque nacional Iguazu ,Misiones. Cortesia de @visitargentina

TBK0207

INCLUYE
- Traslados necesarios
- Alojamiento: 2 noches
- Tours: cataratas Argentinas y Brasileñas
- Comidas: 2 desayunos
- Entradas a Parques Nacionales necesaria

Día 1 Llegada y recepción en el aeropuerto; traslado al hotel.

Día 2 (D) En la mañana salimos con destino al Parque Nacional Iguazú para visitar las Cataratas del Iguazú, declaradas Patrimonio Natural de la Humanidad por la UNESCO y una de las Siete Maravillas Modernas de la Naturaleza. Durante el tour recorremos los tres circuitos del parque: Garganta del Diablo (para llegar al balcón y mirador del salto más imponente del parque), el Superior (permite una vista verticalde los saltos) y el Inferior (brinda un contacto más cercano con la vegetación y los saltos). Durante el tour se dispone de tiempo para almorzar (no incluido) y de tomar opcionalmente la Gran Aventura, una excursión que combina una navegación hasta el pie de algunos de los saltos y una travesía por la selva. Por la tarde, regreso al hotel.

Día 3 (D) Por la mañana, visitamos las cataratas del lado brasileño. Ingresamos al Parque Nacional y recorremos el único sendero que nos lleva hasta el mirador de Garganta del Diablo. Mientras caminamos, apreciamos una vista de casi la totalidad de los saltos. En hora indicada, traslado alaeropuerto.

A tener en cuenta:
- En caso de tomar la Gran Aventura, consultar las restricciones.
- El ingreso a la Garganta del Diablo puede verse interrumpido por la suba del caudal del río.
- El alojamiento Iguazú cuanta con opciones de lado argentino (Puerto Iguazú) o brasileño (Foz deIguazú).

La Gran Aventura, P.N. Iguazú., Misiones

La Gran Aventura

Actividad complementaria a Cataratas argentinas que combina una travesía por la selva con una navegación al pie de los saltos.
Opera: diariamente
Duración:1. 20 hora

A tener en cuenta:
No apta para menores de 12 años.
Consultar restricciones.

Ruinas de San Ignacio, Misiones

Ruinas de San Ignacio

Visita de las Ruinas de San Ignacio Miní, declarado Patrimonio de la Humanidad por la UNESCO. En el camino se puede visitar las Minas de Wanda dedicada a la extracción de piedras semipreciosas, así como observar las plantaciones de té y yerba mate.
Opera: privado diariamente.
Regular MIE y SAB
Duración: 8 horas

Safari Macuco, P.N. Do Iguaçu, Brazil

Safari Macuco

Actividad complementaria a Cataratas brasileñas que combina una travesía por la selva con una navegación en zodiac por el río.
Temporada: todo el año, aunque puede verse afectado por el nivel del río
Opera: diariamente
Duración. 1.30 hora
A tener en cuenta:
Opcional a cataratas brasileñas en privado.

Vista Aérea, P.N. Iguazú., Misiones

Sobrevuelo

Un sobrevuelo que permite disfrutar una fascinante vista aérea de las cataratas, la cual nos muestra la inmensidad y las particularidades de una formación geológica única.
Opera: diariamente
Duración: 10 minutos

A tener en cuenta:
Sujeta a condiciones climáticas.

Iguazu área

MERCURE IGUAZÚ HOTEL IRÛ

Ubicado en las 600 hectáreas de la Selva Iryapú, sus murales de piedra y revestimientos de madera armonizan con el paisaje natural. La selva se hace presente a través de los grandes ventanales, incorporándose a la vida del hotel.
Cuenta con 100 habitaciones, un centro de convenciones, bar y restaurante. Para su bienestar, relájese con sus programas de spa y sus instalaciones con sauna seco, Jacuzzi y gimnasio. Para disfrutar al aire libre, cuenta además con piscina descubierta con desborde finlandés, pool bar, piscina y plaza de juegos.

Located on the 600 acres of the Iryapu Forest, the hotel's stone walls combined with the wooden floors and exquisite furniture, harmonize with the natural landscape through the notonous windows all around the Hotel.
Mercure Iguazu Hotel Iru offers 100 rooms, convention centre, bar and restaurant. For fitness & wellbeing, a truly space to relax body and mind, enjoying the forest view while using our Jacuzzi. To enjoy the outdoor spaces, pool & pool bar, Jacuzzi and outdoor pool for children.

Mercure Iguazú Hotel Iru www.mercure.com | **Facebook** www.facebook.com/MercureIguazu | **Instagram** @MercureIguazu

Flotante ecológico, P.N. Iguazú, Misiones

Paseo Ecológico

Desde la estación Garganta del Diablo y mediante balsas a remo, se comienza una bajada de 2,5 km, ideal para conectarte con flora y fauna del lugar. Este apacible paseo finaliza en el puerto Tres Marías. Desde allí, caminando se puede regresar a la Estación Cataratas, comienzo de los circuitos tradicionales.

Opera: diariamente
Duración: 30 minutos

A tener en cuenta:
Este paseo no presenta ninguna restricción en cuanto a la condición física de quienes lo realicen. Disponible solo cuando se toma Cataratas argentinas en privado.

Luna Llena, P.N. Iguazú, Misiones. Cortesía de @visitargentina

Luna Llena

Durante 5 noches al mes, en el sendero de la Garganta del Diablo en las Cataratas del Iguazu, la luminosidad de la Luna nos permite ser espectadores de un espectáculo único. Lo invitamos a planificar su viaje y así poder disfrutar de esta maravilla.
Opera: 5 noches en el mes. Consultar horarios
Duración: 3 horas

2021			
Ene.	24 a 28	Jul.	19 a 23
Feb.	23 a 27	Ago.	18 a 22
Mar.	24 a 28	Sep.	16 a 20
Abr.	23 a 27	Oct.	16 a 20
May.	22 a 26	Nov.	15 a 19
Jun.	20 a 24	Dic.	15 a 19

Argentina Experience, Puerto Iguazú, Misiones

Experiencia Argentina

Lo invitamos a una experiencia gastronómica en la cual además de degustar una cena con platos típicos del litoral, podrá aprender, los rasgos más interesantes de la cultura argentina. La noche comienza con una demostración de la gastronomía local y a medida que vamos degustando la entrada, plato principal y postre, vamos familiarizando con el nuestro lenguaje gestual, como pedir el punto de la carne, a preparar una de nuestras exquisiteces dulces o como tomar el mate, una bebida típica argentina.
Opera: LUN a SAB
Duración: 3/4 horas
Comida: cena con bebidas. Hay opciones vegetarianas.

La Lorenza, Puerto Iguazu, Misiones

La Lorenza: Selva y Cultura

A solo 45 km de Iguazú nos dirigimos a esta propiedad en donde realizaremos una caminata por un sendero de selva abundante en especies de plantas y aves, muchas de ellas endémicas de la ecorregión. En el mismo encontraremos una típica casita misionera, el lugar perfecto para captar la atmosfera de la vida local. Luego de 2 km de caminata descansamos en un deck que balconea sobre el imponente Rio Paraná, el sitio ideal para disfrutar de un mate o tereré (mate frio) mientras intercambiamos experiencias.
Opera: diariamente AM/PM
Duración: 5 horas
Comida: Snack

A tener en cuenta:
No apto para menores de 8 años.

Salto Yasi, Misiones

La Lorenza: Salto Yasi + Kayak + Caminata

Una experiencia completa en pleno contacto con la naturaleza. Comenzamos con una navegación por el Rio Paraná y luego de 20 minutos llegamos la Salto Yasy, una verdadera joya escondida. Ya en la costa nos esperan los kayaks para recorrer el rio Urugua-i, un rio con aguas serenas ideal para contemplar la naturaleza y selva desde otra perspectiva. La aventura continua con una caminata a travésde un sendero que nos llevará a un deck donde disfrutaremos el almuerzo con vista al rio.

Opera: diariamente. Solo privado
Duración: 7 horas
Comida: almuerzo regional con bebidas
Dificultad: baja

A tener en cuenta:
No apto para menores de 8 años..

Golondrina Azulejo, La Lorenza, Misiones

La Lorenza Fotografía

De la mano de un fotógrafo de naturaleza profesional te llevaremos a dos especiales locaciones que permitirán combinar fotografía de paisaje y de selva. El primer sitio es una ruta que constituye el lugar perfecto para retratar los típicos caminos de tierra colorada con el contraste del verde de la selva. Luego seguiremos camino hacia La Lorenza para disfrutar de una experiencia más íntima de la selva, finalizando con un almuerzo regional.

Opera: diariamente. Solo privado
Duración: 8 horas
Comida: almuerzo regional
Dificultad: baja

A tener en cuenta:
Tour adaptado en función de tus intereses y tiempos.

Esteros del Iberá - Accesos

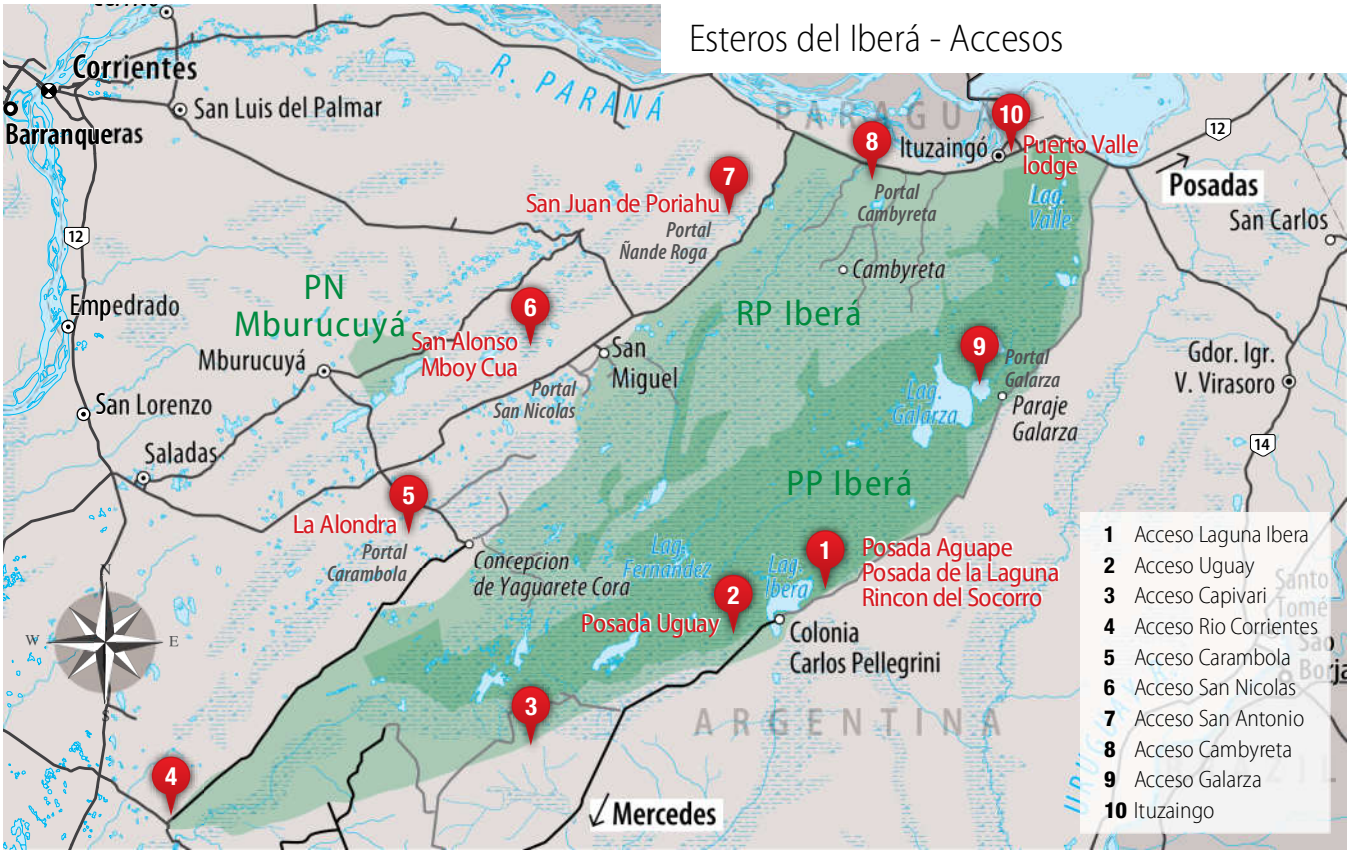

Esteros del Iberá

4 Días / 3 Noches Esteros del Iberá

Capybara en los Humedales de Ibera, Corrientes. FOTO Rafael Abuin

TBK0227

INCLUYE
- Traslados necesarios
- Alojamiento: 3 noches
- Tours: actividades de la estancia
- Comidas: 3 desayunos - 2 almuerzos - 3 cenas

Día 1 Esteros del Iberá. C
Por la mañana encuentro en el aeropuerto de Posadas o Corrientes para trasladarnos a uno de los portales del parque, el cual será en función del lodge seleccionado. Una vez que llegamos un anfitrión nos explica sobre las distintas actividades a realizar los próximos días.

Día 2 Esteros del Iberá. D A C
Por la mañana salida embarcada en lancha para avistaje de fauna. Al regreso, almuerzo en la posada y tiempo libre para relajarse. Por la tarde caminata por la selva y senderos de interpretación con visita al centro de interpretación.

Día 3 Esteros del Iberá. D A C
Hoy podemos elegir entre dos actividades de mediodía o una cabalgata de día entero por los esteros y bañados del Iberá. En caso de optar por dos excursiones, por la mañana realizamos la segunda salida embarcada en lancha para avistaje de fauna y por la tarde una caminata en una zona de pastizales llamada sabana, que se destaca por una variada observación de aves por la selva o bien tomar la tarde libre.

Día 4 Esteros del Iberá. D
Tiempo libre para realizar alguna actividad hasta la hora del traslado al aeropuerto o ciudad seleccionado.

A tener en cuenta:
Las actividades y su organización quedan sujetas al lodge seleccionado.

Portales y aeropuerto:
Desde Posadas:
Portal Laguna Iberá (Colonia Carlos Pellegrini)
Portal Uguay
Portal Cambyreta
Desde Corrientes:
Portal San Nicolas (San Miguel)
Portal Carambola (Concepción de Yaguareté Cora)

Salta

4 Días / 3 Noches Salta / Cafayate

Salinas Grandes, Salar, Jujuy. Cortesía de @visitargentina

TBK0208

INCLUYED
- Traslados necesarios
- Alojamiento: 3 noches
  Salta (2) - Cafayate (1)
- Tours:
  walking tour con MAAM - Quebrada de las Flechas, de Cafayate y de Humahuaca
- Comidas: 3 desayunos
- Entradas a museos necesarias

Día 1 Salta. Llegada y recepción en el aeropuerto. Por la tarde, recorrido por la ciudad y visita al MAAM (Museo de Arqueología de Alta Montaña).
Altura máxima: 1.152 msnm

Día 2 Salta. Ⓓ Hoy nos trasladamos a la provincia de Jujuy para conocer la Quebrada de Humahuaca, Patrimonio Natural y Cultural de la Humanidad, el recorrido incluye paradas en pueblos típicos como: Purmamarca, Tilcara, Uquia y Humahuaca. De regreso nos detenemos en Maimará para admirar la Paleta del Pintor.
Distancia total recorrida: 476 km
Tiempo de viaje: 12 horas
Altura máxima: 3.012 msnm

Día 3 Salta / Cafayate.
Ⓓ Salimos hacia los Valles Calchaquíes recorriendo Cuesta del Obispo, Recta del Tin Tin, Parque Nacional Los Cardones, Cachi y la Quebrada de las Flechas, con sus curiosas formaciones. Llegada a Cafayate.
Distancia total recorrida: 320 km
Tiempo de viaje: 11/12 horas
Altura máxima: 3.348 msnm

Día 4 Cafayate / Salta. Ⓓ Visitamos Cafayate y partimos hacia Salta visitando la Quebrada de las Conchas producto de la erosión del viento y del agua. Traslado al aeropuerto.
Distancia total recorrida: 197 km
Tiempo de viaje: 5 horas
Altura máxima: 1.683 msnm

Notas operativas:
Día 1: museos: el Cabildo, Alta Montaña (MAAM) cierran los lunes y Mercado de San Miguel los domingos.
Día 4: museo del vino cierra los lunes. Se requiere regresar en un vuelo posterior a las 8PM.

Cerro San Bernardo, Salta. Ministerio de Cultura y Turismo de Salta. Foto Celine Frers

Cerro San Bernardo

Si queres seguir disfrutando de la ciudad de Salta, el Teleférico San Bernardo es una de las maneras más divertidas de conocer la ciudad desde la altura. Muy próximo al casco histórico se encuentra el teleférico que luego de un viaje de no más de 10 minutos nos lleva a la cima del Cerro desde donde es posible contemplar toda la belleza de la ciudad durante el día, o los dibujos de sus luces en la noche. El descenso es en el mismo teleférico o si lo prefiere caminando.

Opera: diariamente
Duración: 1 hora

A tener en cuenta:
Se puede agregar al walking city tour.

Peña, Salta. Ministerio de Cultura y Turismo de Salta. Foto Celine Frers

Peña Folclórica

Las peñas son el fiel reflejo de cómo gustan vivir los salteños, quienes rinden culto a sus tradiciones y costumbres heredadas de sus ancestros respetandolas comidas en familia cómo cocinaba la abuela. En las peñas, además de disfrutar de la gastronomía local y escuchar parte del repertorio de la música andina, si se anima, la posta de baile lo espera. Algunas de las frecuentadas se encuentran en la Calle Balcarce una de las más ricas en historia salteña ya que por el ferrocarril fue un punto neurálgico del movimiento económico y cultural de la provincia.

Opera: diariamente
Duración: 2/3 horas
Comida: cena

Viaducto La Polvorilla, S.A. de los Cobres, Salta. Foto Celine Frers

Tren a las Nubes

El tour comienza en la Estación de trenes de San Antonio de los Cobres donde nos embarcamos hasta el Viaducto de la Polvorilla. El recorrido será de una hora hasta el Viaducto a 4.200 msnm donde se atraviesa la obra más imponente de la ingeniería del siglo pasado. Luego de 1 hora se inicia el regreso a San Antonio de los Cobre.

Temporada: todo el año
Opera: MAR/JUE/SAB. Consultar calendario
Duración: 3 horas
Altitud máxima: 4.200 msnm

A tener en cuenta:
Si bien opera como full day desde Salta, se sugiere adicionarlo con pernocte en S. A. de los Cobres para luego continuar hacia la Quebrada de Humahuaca.

El Hornocal, Jujuy. Foto Juan Aranda

Safari Hornocal

Una aventura que nos llevará por una paleta de colores visitando Purmamarca y su conocido paseo de los Colorados donde un trekking nos permite explorar los colores de la formación. Nuestro viaje continúa hacia Humahuaca para luego llegar al punto culminante de esta aventura a más de 4.300 msnm, las serranías del Hornocal, una paleta de 33 colores que deslumbran al visitante con su belleza. Emprendemos el regreso por la misma ruta parando en Uquía y Maimará para tomar la fotografía de la 'Paleta del pintor'.

Opera: diariamente
Duración: 1 hora
Altitud máxima: 4.380 msnm

A tener en cuenta:
Tomar precauciones por la altitud.

Cuevas Acsibi, Seclantas, Salta

Cuevas de Acsibi

Temprano salimos hacia Seclantas y avanzamos por el lecho pedregoso de un río seco para luego caminar por dos horas por una magnífica quebrada roja hasta un punto donde nos agachamos y entramos a las espléndidas cuevas de color rojizo en las que pueden observarse como los rayos de luz se cuelan por espacios mínimos brindando un espectáculo único. Luego del almuerzo emprendemos el regreso.

Lugar: Seclantas, Valles Calchaquíes
Opera: diariamente
Duración: 8 horas
Comida: box lunch
Exigencia: baja/media

A tener en cuenta:
Se recomienda tomarla desde Cachi para finalizar en Molinos o bien retornar a Cachi.

Empanadas, Salta. Cortesía de @visitargentina

Clase de Empanadas

Ofrecemos la posibilidad de vivir una experiencia gastronómica diferente con un entorno especial. Conociendo el secreto de las empanadas salteñas y la historia de la empanda en el Norte de Argentina en general. Nuestro chef y su equipo les darán una clase práctica de cómo preparar la masa para estas deliciosas empanadas, su relleno, como armarlas y las técnicas de cocción en horno de barro. Luego podrán disfrutar su propia producción acompañando con un vino torrontés.

Lugar: Cafayate
Opera: diariamente
Duración: 2 horas
Comida: almuerzo

Cata de queso en la Bodega Piatelli, Cafayate, Salta

Quesos de los Valles

Dueña de paisajes únicos y espectaculares que constituyen verdaderas postales, Cafayate, ha sido reconocida como una de las mejores regiones del mundo para el cultivo de la vid gracias a, entre otras cosas, el clima, la altura y sus suelos. En esta propuesta visitamos una bodega en donde haremos una Degustación especial de vinos combinados con variedad de quesos regionales dentro de los cuales sin duda se encuentra el queso de Cabra una especialidad de la zona.

Lugar: Cafayate
Opera: diariamente
Duración: 2 horas
Comida: degustación de 7 vinos y 7 quesos

Viñedos Piatelli, Cafayate, Salta

Cabalgata entre viñedos

Una forma diferente de conocer la finca y viñedos es través de una cabalgata entre hileras de viñedos. Un guía los llevara a recorrer una finca cercana a la bodega para conocer donde nacen las uvas que luego se llevan a la bodega y como se las cuida para lograr una mejor producción. Se podrá apreciar hectáreas que se dejaron con su flora autóctona, y entre cactus y viñedos conocer la historia del Valle de Cafayate. Posteriormente se realiza la visita a la bodega con degustación.

Lugar: Cafayate
Opera: diariamente
Duración: 3/4horas
Refrigerio: agua durante la actividad

Turismo comunitario, Humahuaca gorge, Jujuy, PH-.Walter Reynaga

Especias del Norte - Turismo Comunitario

Te invitamos a vivir una experiencia en la que no vivirás una simple cena, ni una típica clase, sino que vas a ser recibido en la casa de Celestina, donde elaborarán en conjunto un plato típico de la Quebrada. Primero, se presentarán para conocerse mejor y mientras van preparando los utensilios para cocinar, vamos a conocer la historia de Celestina: madre, agricultora, emprendedora, luchadora, líder y defensora de los derechos y tierras indígenas de la comunidad que representa.

Lugar: Tumbaya, Quebrada de Humahuaca
Opera: diariamente
Duración: 4/5horas
Comida: cena andina

Gastronomia, Humahuaca gorge, Jujuy PH Walter Reinaga

Fuegos Andinos - Turismo Comunitario

Muy cerca de Purmamarca, en un entorno natural y mágico a los pies de la Cuesta de Lipan se encuentra la finca de Jairo, un chef local apasionado por los aromas y sabores del norte. Una vez que nos recibe en su finca, nos invita a vivir una experiencia diferente tomando una clase de cocina regional en diferentes sitios al aire libre, disfrutando de la naturaleza y de un entorno paisajístico inigualable. Mientras conocemos su historia y su pasión por la gastronomía local disfrutamos de un almuerzo auténtico.

Lugar: Purmamarca, Quebrada de Humahuaca
Opera: diariamente
Duración: 6 horas
Comida: almuerzo regional

Quebrada De las Señoritas Uquia, Jujuy

Quebrada De las Señoritas

Desde Uquia, iniciamos un recorrido para disfrutar de un paisaje que tiene una antigüedad que varía entre el millón y los tres millones de años, conformadas además por cavernas y grietas tectónicas. En la caminata se pueden observar formaciones blancas que sugieren formas femeninas. Mientras caminamos conozca la leyenda de las señoritas.

Lugar: Uquia, Quebrada de Humahuaca
Opera: diariamente
Duración: 3 horas de actividad
Exigencia: baja

A tener en cuenta:
Stop ideal para realizar en una visita a la Quebrada de Humahuaca con pernocte en algún pueblo de la misma.

Bodega Zuchino, Uquia, Jujuy. Cortesía de la secretaria de Turismo de Jujuy. Foto Walter Reinaga

Vinos de Altura

Te invitamos a conocer una bodega muy particular en la que visitaremos un viñedo de altura y una cava muy especial. Una vez que llegamos y conocemos al anfitrión, a bordo de 4x4 comenzamos el ascenso para conocer un viñedo de altura el viñedo de Moya a 3.329 msnm y unos metros más adelante llegamos a la cava más alta del mundo ubicada a 3.640 msnm. Este socavón minero abandonado, transformado en cava, posee de las condiciones ideales y naturales para la guarda, ideal para la maduración de los vinos de altura.

Lugar: Uquia, Quebrada de Humahuaca
Opera: diariamente
Duración: 4 horas

Córdoba

3 Días / 2 Noches

Gastronomía Tradicional, Córdoba

TBK0214

INCLUYE
- Traslados necesarios
- Alojamiento: 2 noches
- Tour: walking Tour con Manzana Jesuitica
- Comidas: 2 desayunos
- Entradas a museos necesarias

Día 1 Arribo al Aeropuerto Córdoba. Recepción y traslado. Por la tarde realizamos un walking tour por el área Fundacional de Córdoba visitando la Manzana Jesuítica, ubicada en pleno centro de la ciudad y declarada Patrimonio Cultural de la Humanidad por la UNESCO. Esta comprende: la Capilla Doméstica, el Colegio Nacional de Monserrat, la Iglesia de la Compañía de Jesús, la antigua sede de la Universidad Nacional de Córdoba y la Residencia. Estas construcciones componen algunas de las máximas expresiones del arte barroco en Latinoamérica. Regreso al hotel.

Día 2 (D) Te proponemos seguir conociendo la ciudad de Cordoba y alrededores que cuentan con opciones para todos los gustos. Si es amante de la historia, sin duda el "Camino de las Estancias Jesuíticas", es una excelente opción por conocer la historia de la llegada de los jesuitas a Cordoba. Si le gustan las actividades al aire libre, Cordoba cuenta con paisajes dignos de ser transitados ya sea mediante una caminata o cabalgata por las Sierras. Por la noche no deje de conocer los barrios cercanos a la ciudad como Paseo Güemeso Nueva Cordoba los cuales ofrecen no solo una rica faceta cultura sino también un polo gastronómico en donde es posible degustar platos regionales.

Día 3 (D) En hora indicada, traslado al aeropuerto para embarcar el vuelo programado hacia su próximo destino.

Nota operativa:
Día 1: La Manzana Jesuítica permanece cerrada los días lunes.

Picada gourmet, Cordoba

City Gourmet

Le proponemos conocer un lado bohemio y cultural de Nueva Córdoba conociendo Nueva Córdoba. El tour finaliza con una picada gourmet.
Opera: diariamente
Duración: 3 horas
Comida: picada regional

Museo de Alta Gracia, Córdoba

Alta Gracia

Te invitamos a recorrer Alta Gracia, en un tour cultural imperdible. Durante la misma visitamos el Museo del Virrey Liniers, el cual se encuentra dentro del magnífico edificio de la antigua Estancia Jesuítica y la casa del Che, vivienda en la cual vivió la familia Guevara.
Opera: diariamente
Duración: 4 horas

Iglesia de Santa Catalina, Córdoba

Estancias Jesuíticas

Conozca el "Camino de las Estancias Jesuíticas", el cual ha sido declarado Patrimonio Cultural de la Humanidad por la UNESCO. Durante la misma visitamos tres estancias: Colonia Caroya, Jesús Maria y Santa Catalina.
Opera: diariamente excepto lunes
Duración: 8 horas

Cabalgata, Córdoba

Cabalgatas Sierras Chicas

Cabalgata para obtener vistas panorámicas del Gran Córdoba. Viejas canteras donde se explotó roca calcárea, profundas quebradas. Actividad que no requiere experiencia previa.
Opera: privado diariamente.
egular LUN/MIE/VIE
Duración: 8/9 horas
Comidas: almuerzo
Exigencia: baja. 4 horas de montada

Cata de Vinos, Córdoba

Ruta del Vino

El circuito comienza con la visita al Museo Jesuítico Nacional (Estancia Jesuítica de Jesús María) lugar donde tuvo origen la actividad vitivinícola, para continuar con una visita y degustación en La Caroyense, una bodega centenaria donde podrá verse la elaboración tradicional de vinos como lo hacían los primeros inmigrantes llegados a la región. Luego visitaremos Bodega Terra Camiare, un moderno emprendimiento de alta gama finalizando con un almuerzo para degustar la auténtica comida friulana de los primeros colonos.
Opera: diariamente
Duración: 4 horas
Comidas: almuerzo

Treking en Quebrada de Condorito, Córdoba

Trekking P.N. Quebrada del Condorito

Salimos de Córdoba hacia el paraje las Pampillas donde comenzamos el trekking por La Quebrada del Condorito. Primero caminamos dos horas para llegar al Balcón Norte desde donde se aprecia la gran Quebrada de casi 700 mts de profundidad. El principal atractivo es el vuelo del Cóndor, junto a una variedad de especies endémicas de flora y fauna.

Luego de un descanso retornamos.
Duración: 9 horas
Opera:privado diariamente. Regular MAR/JUE
Exigencia: fácil
Distancia: 14 km
Desnivel: 350 msnm

A tener en cuenta:
El Parque no tiene proveeduría de alimentos o bebidas. Es necesario llevar su propia comida y abundante agua.

Mendoza

3 Días / 2 Noches

Viñedo, Mendoza

TBK0201

INCLUYE
- Traslados necesarios
- Alojamiento: 2 noches
- Tour: visita de medio día a Bodegas
- Comidas: 2 desayunos

Día 1 Llegada y recepción en el aeropuerto, traslado al hotel. Mendoza es una de las regiones vitivinícolas más grandes del mundo. Con más de 1.500 bodegas distribuidas en tres regiones: Luján de Cuyo, Valle de Uco y Maipú. Durante el circuito exploramos Luján de Cuyo y/ o Maipú. Para entender acerca del proceso del vino visitamos dos establecimientos vitivinícolas, con métodos tradicionales y de última tecnología. Durante la visita, el guía de la bodega nos enseña acerca de los: métodos de vinificación, procesos de elaboración, embotellado y etiquetado de los vinos. Al finalizar el recorrido hacemos una degustación de algunos de sus vinos. El tour se complementa con una visita a un establecimiento olivícola donde observamos el proceso de elaboración del aceite de oliva y luego nos degustamos el producto.

Día 2 Ⓓ Día libre. Si es amante del paisaje le sugerimos tomar la excursión de Alta Montaña en donde podrá admirar el Cerro Aconcagua, el más alto de América. Para los que deseen aprender más sobre el vino y ser partícipe de su proceso, le recomendamos no perderse un tour a la zona de Valle de Uco en donde los viñedos crecen a más de 1500 msnm. Pero si lo que desea es conocer a través de lo experimental le sugerimos tomar una clase de cocina, participar de la cosecha o poda o las catas especiales.

Día 3 Ⓓ Tiempo libre. En hora acordada, traslado al aeropuerto.

Nota operativa:
Día 1: El tour regular está disponible de lunes a sábados por la tarde. Se requiere arribar en un vuelo anterior al mediodía.

Cerro La Gloria, Mendoza

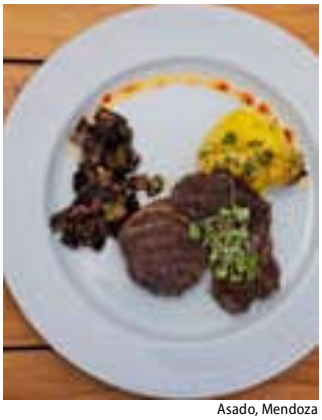
Asado, Mendoza

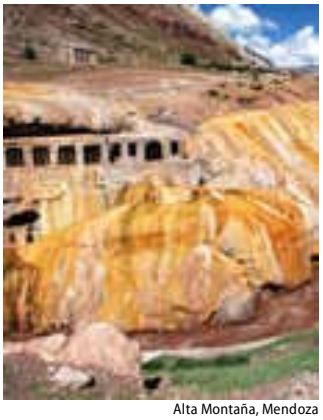
Alta Montaña, Mendoza

Laguna de los Horcones, Mendoza

City Tour

Visite los puntos más importantes y relevantes de la ciudad tales como el Área Fundacional, el corazón del centro histórico de la Ciudad Vieja, el Centro Cívico, el Parque General San Martín y el monumento al Cerro de la Gloria.
Opera: privado diariamente AM-PM
Regular MAR/JUE/SAB/AM
Duración: 4 /5 horas

Domingos Argentinos

Un tour en el que visitamos la Bodega Benegas dónde probaremos sus vinos y disfrutaremos de su historia familiar como viticultores pioneros de la región. Nuestra próxima parada será en Foster Lorca, donde nos deleitarnos con un completo Asado Argentino.
Opera: DOM
Duración: 6 horas
Comida: asado argentino

Alta Montaña

Recorrido por una de las rutas más lindas de Mendoza visitando el Valle de Uspallata, Puente Histórico Picheuta, Penitentes, Las Cuevas, El Cristo Redentor (Sólo de enero a marzo), Puente del Inca y mirador del imponente Cerro Aconcagua.
Opera: privado diariamente.
Regular: MAR a DOM
Duración: 11/12 hora

Experiencia Aconcagua

Un tour que combina parte del camino de Alta Montaña y el Parque Provincial Aconcagua donde realizamos una caminata hasta el mirador de la Laguna de Horcones para observar la Pared Sur y la cumbre del cerro más alto de América.
Opera: privado diariamente.
Regular LUN/JUE/SAB
Duración: 11 horas
Comidas: almuerzo

Picnic en una Bodega, Mendoza

Vinos y Sabores de Maipú

Hacia el este de la ciudad, Maipú nos transporta al pasado evidenciando los orígenes del vino. Durante el tour, visitaremos bodegas que abrieron paso a la vitivinicultura y, aún hoy, conservan la tradición familiar. Descubriremos la historia de la elaboración de sus vinos además de degustarlos. Como desenlace perfecto del día, disfrutaremos de un almuerzo especialmente diseñado para el tour.
Opera: privado diariamente.
Regular MAR/JUE/SAB
Duración: 8/9 horas
Comidas: 3 degustaciones (dos en bodega y una en olivícola) - Almuerzo de 3 pasos con vino

Cata de Oliva, Mendoza

Mendoza Vino y Oliva

Mendoza cuenta con excelentes bodegas, pero también con una importante industria de aceites de oliva, es por eso que con este tour se pretende mostrar y aprender a través de grandes elaboradores de estos productos ubicados en la principal zona de cultivos de Mendoza, Luján de Cuyo y Maipú. Para ello visitamos una olivícola en donde hacemos una degustación de aceites y delicatessen (pasta de aceitunas, tomates deshidratados acompañado de pan casero). La visita se completa con dos bodegas.
Opera: privado diariamente.
Regular: LUN/VIE/DOM
Duración: 8 horas
Comidas: 3 degustaciones (2 en bodega y una en olivícola) - Almuerzo de 3 pasos con vinos

Bodega, Mendoza

Experiencia Luján de Cuyo

Este Tour de Alta Gama está diseñado para compartir y disfrutar de un excelente día. Se propone vivir esta experiencia en grupos reducidos, integrados por viajeros que comparten el mismo interés por esta fascinante bebida. De esta manera se puede apreciar cada detalle de las visitas, interactuando con el vino... y como desenlace perfecto, un completo almuerzo gourmet con una fascinante vista a la Cordillera.

Opera: privado diariamente.
Regular MIE/SAB
Duración: 8 horas
Comida: degustación en bodega (2) - Almuerzo Gourmet de pasos con upgrade en vinos.

Clase de Cocina, Mendoza

Clases de cocina

Es una buena opción para compartir, degustar y disfrutar con amigos. Durante la actividad se prepara alguno de los platos que componen el menú de pasos y las tradicionales empanadas criollas para luego crear su propia versión con ingredientes inusuales que se les proporcionarán. En un ambiente ameno y relajado podrá disfrutar de una copa de vino mientras participa y descubre los secretos de la cocina. Luego de participar pasamos a la mesa a disfrutar del menú completo acompañado por vinos de la bodega.

Opera: diariamente
Duración: 5 horas
Comida: almuerzo maridado con vinos

A tener en cuenta:
Solo disponible en servicio privado.

Aprendiendo a Cosechar, Mendoza

Trabajando la Tierra

Los visitantes podrán experimentar detalles del cuidado del viñedo en cada etapa productiva. Desde la poda invernal, pasando por el desbrote de primavera, el deshoje estival, el raleo de racimos y la ansiada cosecha. Luego de la actividad, realizamos una visita por la bodega finalizando en la cava para realizar una degustación. Al finalizar, almuerzo. Las bodegas y zonas de las mismas están sujetas a modificaciones.

Temporada: consultar calendario de actividades
Opera: diariamente
Duración: 4/5 horas
Comidas: degustación en bodega - Almuerzo maridado

A tener en cuenta:
Solo disponible en servicio privado.

Calendario de actividades

	ENE	FEB	MAR	ABR	MAY	JUN	JUL	AGO	SEP	OCT	NOV	DIC
Poda invernal						✸	✸	✸				
Desbrote de primavera										✸		
Deshoje estival	✸											
Cosecha de uvas		✸	✸	✸								
Cosecha de olivas				✸	✸							

Bodega Salentein, Valle de Uco, Mendoza

Experiencia Valle de Uco

Si dispone solo de un día para conocer bodegas le sugerimos visitar las bodegas del Valle de Uco. Las condiciones climáticas en las que se cultiva la vid hacen de esta zona una de las preferidas por las bodegas ya que la suvas crecen a 1.200-1.400 msnm. Un tour que permite experimentar los sabores y aromas de los vinos de altura. Durante el tour se visitan las siguientes bodegas: Salentein (en privado), Domaine Busquet y Andeluna. (Sujetas a modificación según disponibilidad).

Opera: privado MAR a DOM
Regular JUE/DOM
Duración: 9/10 horas
Comidas: degustación en bodegas (2) - Almuerzo maridadocon vinos

A tener en cuenta:
Consultar por bodegas Premium.

Bodega Catena Zapata, Mendoza

Mundo Catena

Con más de 100 años y 4 generaciones en la vitivinicultura argentina, la historia de Catena Zapata es la historia del vino argentino. Este Tour de Alta Gama nos ofrece un recorrido por la familia que llevó los vinos argentinos al mundo y está diseñado para conocer, degustar y disfrutar los mejores vinos de nuestra tierra. Las bodegas a visitar serán Catena Zapata, Bodega Caro y Casa El Enemigo, inspirada en la infancia de Alejandro Vigil (jefe enólogo Catena Zapata).

Opera: privado LUN-SAB
Regular MAR/VIE
Duración: 9 horas
Comidas: degustación en bodegas (2) - Almuerzo maridado en Casa El Enemigo

Espumante, Mendoza

Experiencia Espumante

Este tour nos acerca a la concepción y nacimiento de los espumantes. Para ello visitamos la Bodega Cruzat (Método Champenoise) donde catamos directamente desde los tanques. Luego nos dirigimos a la Bodega Chandon con degustación de grandes y clásicos espumantes. Nuestra última parada es la Bodega Séptima, donde disfrutamos de un exquisito menú degustación en su Restaurant de varios pasos gourmet maridados, con espumantes Premium y vinos tranquilos. Bodegas sujetas a modificación.

Opera: privado diariamente
Duración: 8 horas
Comidas: degustación en bodegas (2) - Almuerzo gourmet de pasos con vinos

Cena en la Bodega Trapiche, Mendoza

Espacio Trapiche

Una propuesta distinta, para disfrutar de la vista nocturna de la arquitectura y los reconocidos vinos de esta tradicional bodega mendocina junto a lo más destacado de la gastronomía de Mendoza. Conoceremos la Bodega Trapiche y terminaremos la noche con una cena bajola filosofía "a menor impacto, mayor cuidado", aplicando el concepto de KM 0 a su cocina, en el que se trabaja en minimizarla distancia entre el origen de la materia prima y los platos, garantizando la frescura y calidad de los productos que ofrecen.

Opera: JUE/VIE/SAB
Duración: 4 horas
Comidas: cena gourmet con vinos

cyanhoteles

Enjoy **Buenos Aires**

DISFRUTE BUENOS AIRES

A poca distancia de restaurantes, cafeterías, bares, plazas, iglesias, museos, centros comerciales y monumentos históricos; nuestros hoteles tienen la ubicación perfecta tanto para huéspedes que viajan por negocios como por placer. Cuenta con 65 habitaciones totalmente equipadas con conexión a Internet Wi-Fi, TV LCD por cable, baño privado, sillas, mesa y microondas.

Walking distance to restaurants, coffee shops, bars, squares, Churches, Museums, Shopping mall and historical monuments; our hotels has the perfect location both for guests travelling for business or leisure, with rooms totally equipped with Wi-Fi Internet connection, Cable LCD TV, private bathroom, chairs, table and microwave.

Cyan Americas Towers

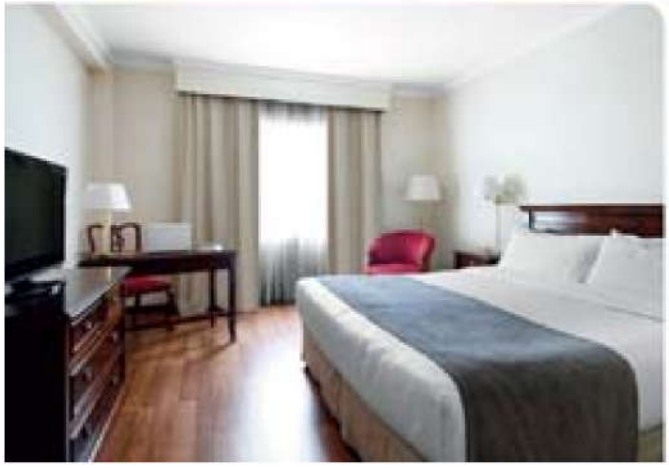

Cyan Hotel de las Américas

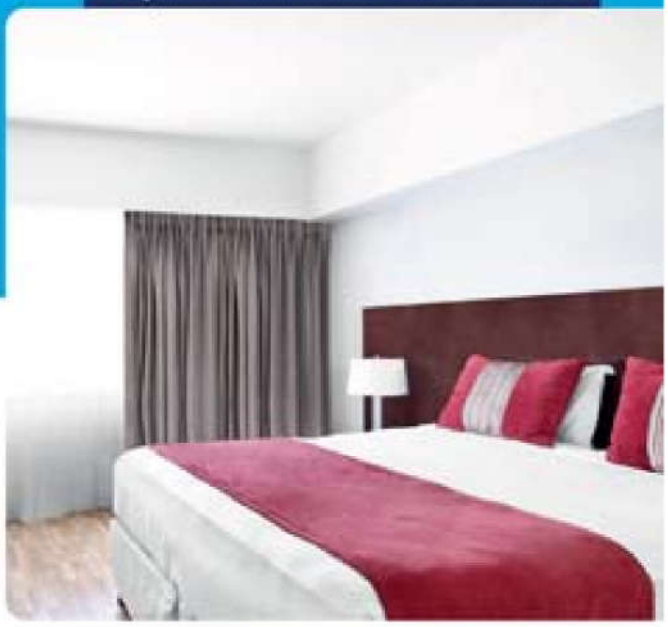

Cabalgatas por viñedos, Mendoza

Cabalgata por Viñedos

Nos dirigimos a Nieto Senetiner, que si bien pasó por diferentes manos tuvo su origen en la llegada de los inmigrantes italianos que fundan y siembran los primeros viñedos en Luján de Cuyo. Al llegar nos esperan los caballos para iniciar una cabalgata entre los viñedos, mientras aprendemos sobre el cultivo de la vid. Al finalizar el recorrido comemos las típicas empanadas y un asado completo acompañado de varietales de la bodega, para finalizar con unavisita y degustación.

Opera: privado diariamente.
Regular MIE/VIE
Duración: 5 horas (1.30 hora de cabalgata)
Comidas: degustación y Almuerzo en bodega
Dificultad: baja

Bike Tour por Viñedos, Mendoza

Bike Tour por Viñedos

El objetivo de esta actividad es disfrutar del aire libre de nuevas experiencias, recorrer en bicicletas las calles de arboledas de Luján de Cuyo para visitar tres bodegas, aprender en las visitas guiadas y degustar los reconocidos vinos de la región, todo esto en el clásico marco postal de las viñas y la montaña. Al finalizar la actividad, disfrutamos de un completo almuerzo.

Opera: privado diariamente.
Regular MAR/JUE/SAB
Duración: 8/9horas
Comidas: degustación en bodega (2) - Almuerzo de pasos
Dificultad: baja. El recorrido total en bicicletas es de 12 km

A tener en cuenta:
Se incluye bicicleta y asistencia mecánica.

Trekking por el Aconcagua, Mendoza

Trekking por Confluencia

Esta salida fue pensada para quienes no se conforman con sólo una corta visita al Parque Provincial Aconcagua. Te brindamos la posibilidad de acercarte al Cerro como nunca antes lo habías hecho; a través de una caminata por los mismos senderos que recorren las expediciones vas experimentar caminar en altura y conocer el campamento "Confluencia", paso obligado de muchas expediciones que buscan conquistar la cumbre.

Temporada: noviembre a marzo
Opera: privado diariamente.
Regular MAR/VIE/DOM
Duración: 12 horas (6 horas de caminata)
Comidas: box lunch
Dificultad: media
Altitud: 3.390 msnm

Rafting, Mendoza

Día de Aventura

Dejamos la ciudad de Mendoza con destino al pueblo cordillerano de Potrerillos. La propuesta incluye realizar una actividad por la mañana y otra por la tarde a seleccionar entre las siguientes actividades:
Rafting: 1 hora de duración a través de 13 km
Trekking con rapel: una aventura hacia un salto de 18 mts de altura
Canopy: 700 metros a través de un arnés de montaña.

Temporada: todo el año
Opera: diariamente
Duración: 9 horas
Dificultad: media

A tener en cuenta:
La actividad de rafting no es apta para menores de 8 años. De noviembre a marzo, solo apta para mayores de 18 años.

Puerto Madryn

3 Días / 2 Noches

Avistaje de Ballenas, Puerto Piramides, Chubut

TBK0205

INCLUYE
- Traslados necesarios
- Alojamiento: 2 noches
- Tour: Península Valdés Sur
- Comidas: 2 desayunos
- Entrada a la Reserva necesaria

Día 1 Llegada y recepción en el aeropuerto; traslado al hotel. Alojamiento. Si su vuelo llega temprano no pierda la oportunidad de conocer Punta Tombo, la mayor colonia de pingüinos magallánicos del país. Este circuito está disponible desde mediados de septiembre hasta fines de marzo. Durante el tour se realiza una caminata a través de los senderos interpretativos. En el parador de la Reserva se dispone de tiempo para almorzar (opcional). Al finalizar regreso a Puerto Madryn.

Día 2 Ⓓ Excursión de día entero a la Península Valdés, declarada Patrimonio Natural de la Humanidadpor la UNESCO debido a su geografía, flora y fauna. Salida desde Puerto Madryn hacia Puerto Pirámides. Allí se puede realizar entre junio y diciembre, opcionalmente, un paseo náutico cuyo atractivo principal es el avistaje de ballenas. Se continúa visitando la Lobería de Punta Pirámides donde podremos ver la colonia reproductiva de lobos marinos de un pelo y luego del almuerzo (no incluido) se arriba a Punta Cantor y Caleta Valdés desde cuyos acantilados es posible tomar proximidad con un apostadero de elefantes marinos. De regreso a Puerto Madryn, realizamos una parada en el Istmo Carlos Ameghino para visitar el centro de interpretación.

Día 3 Ⓓ En hora indicada, traslado al aeropuerto.

Notas operativas

Día 1: Para tomar Punta Tombo en el ingreso, consultar el vuelo requerido.

Día 2: El tour de Península Valdés Sur puede reemplazarse por Norte visitando la Pinguinera de San Lorenzo de mediados de septiembre a marzo.

Avistaje de Ballenas, Puerto Pirámides, Chubut. Cortesía de @visitargentina. Foto A. Gelves

Avistaje de ballenas

Zarparemos en una embarcación desde Puerto Pirámides, recorriendo las costas del Golfo Nuevo. Podremos observar la ballena Franca Austral que llega a estas costas para aparearse y dar a luz. El comportamiento de estos grandiosos mamíferos resulta sorprendente y enternecedor a la vez, y la posibilidad de observarlos de cerca es una experiencia única e inolvidable. La navegación está disponible en botes semirrígidos y existe una opción en donde es posible el avistaje submarino.

Temporada: JUL-NOV. Sujeto a modificaciones
Opera: Diariamente
Duración: 1.30 horas

Pingüinos en la Colonia San Lorenzo, Península Valdés, Chubut

Pingüineras

Desde mediados de septiembre a fines de marzo, los pingüinos Magallánicos llegan a estas zonas para el apareamiento de sus especies y eso nos permite observarlos en:
Punta Tombo, al sur de Puerto Madryn: La misma se recomienda visitar el día de llegada o de salida a Trelew siempre que los vuelos lo permitan.
San Lorenzo ubicada dentro de la Reserva de Península Valdés lo que permite poder admirar ballenas y pingüinos en el mismo díay en la misma excursión durante los meses de septiembre a noviembre.

Temporada: SEP-MAR
Opera: Diariamente
Duración: Punta Tombo: 8 horas.
San Lorenzo 12 horas

Mapa de Puerto Madryn

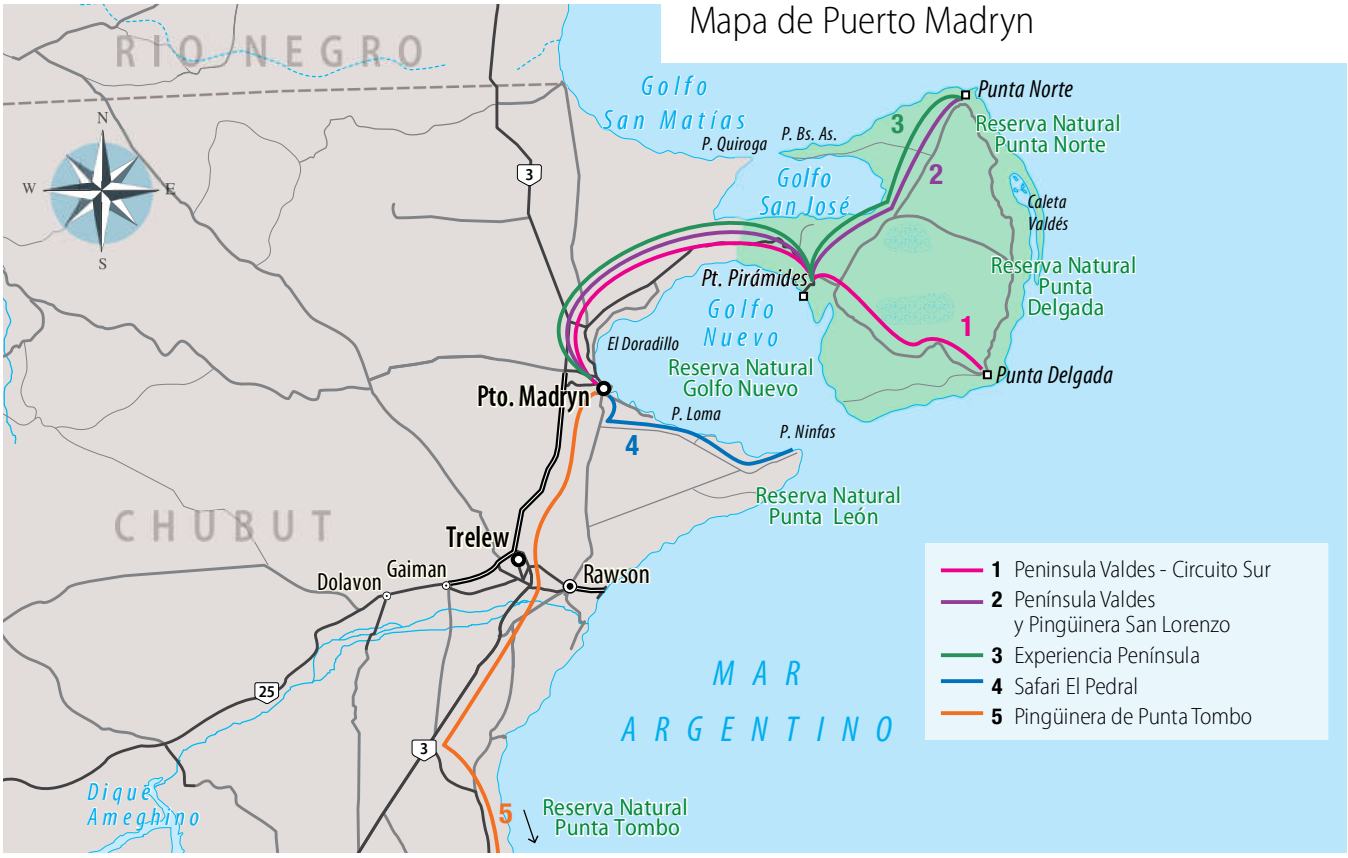

RESERVA NATURAL CERRO ALARKEN

ARAKUR
USHUAIA
RESORT & SPA

LEADING HOTELS

DONDE EL MUNDO TERMINA Y LA AVENTURA COMIENZA

Disfrutá Arakur Ushuaia

WHERE THE WORLD ENDS AND ADVENTURE BEGINS

Enjoy Arakur Ushuaia

www.arakur.com

FINE HOTELS & RESORTS

VIRTUOSO

Traveller Made

KIWI COLLECTION

BOP

El Pedral, Punta Ninfas, Chubut

Safari El Pedral

A una hora de Puerto Madryn, en Punta Ninfas, se encuentra El Pedral, Refugio de Vida Silvestre parte de la Reserva de Biósfera de la UNESCO. Antes de llegar al lodge hacemos una parada para contemplar las vistas de los acantilados. Llegamos al casco de la estancia para luego salir en dirección a la pinguinera donde realizamos una caminata para observar estos ejemplares y sus nidos. Regresamos al casco donde disfrutamos del cordero patagónico. Luego del almuerzo descansamos para retornar a Puerto Madryn.

Temporada: SEP-ABR
Opera: diariamente
Duración: 8/9 horas
Comidas: almuerzo con bebida

Gastronomía, Península Valdés, Chubut

Experiencia Gourmet

La propuesta consiste en cocinar en lugares agrestes, al aire libre, rodeados de la más pura naturaleza. Los lugares son cuidadosamente elegidos en función de varios factores, como ser las condiciones del clima, distancias y tiempos del grupo, y lo más importante buscando la poca o nula presencia de personas externas al grupo. El área de acción abarca toda la Comarca Península Valdés, pudiendo ofrecerse dentro de los circuitos tradicionales. Los menús son elaborados utilizando productos locales y seleccionando las mejores materias primas.

Opera: diariamente
Comidas: almuerzo con bebidas

Aventura Doradillo, Puerto Madryn, Chubut

Doradillo Adventure

Actividad ideal para aquellos que lleguen en un vuelo temprano o que se retiren en un vuelo tarde. A bordo de camionetas Land Rover, en grupos reducidos de un máximo de 8 personas por vehículo nos dirigimos a la Playa del Doradillo a solo 15 km de la ciudad. Desde allí realizamos una caminata interpretativa de 1 km y al finalizar nuevamente a bordo de las camionetas nos trasladamos a una playa de canto rodado donde realizamos un avistaje costero y disfrutamos de un almuerzo o merienda.

Temporada: JUN-OCT
Opera: diariamente. AM/PM
Duración: 4 horas
Comidas: AM: almuerzo ligero
PM: merienda

Snorkelling, Puerto Madryn, Chubut

Buceo con Lobos Marinos

Una excelente alternativa en Puerto Madryn, declarada Capital Nacional del Buceo. La embarcación sale de Puerto Madryn hacia Punta Loma, un apostadero de lobos marinos de un pelo y luego de 20 minutos se llega a la zona de buceo. Una vez allí, ya sea con snorkel o con equipo autónomo, disfrutará de una natural interacción con los lobos marinos, una experiencia que brinda contacto directo con uno de los mamíferos marinos más sociables.

Opera: diariamente. Con pleamar .
Duration: 4 horas

A tener en cuenta:
No requiere de conocimientos de natación. Se ofrece a partir de los 6 años de edad.

Península Valdés: Vida silvestre

5 Días / 4 Noches Puerto Madryn / Puerto Pirámides

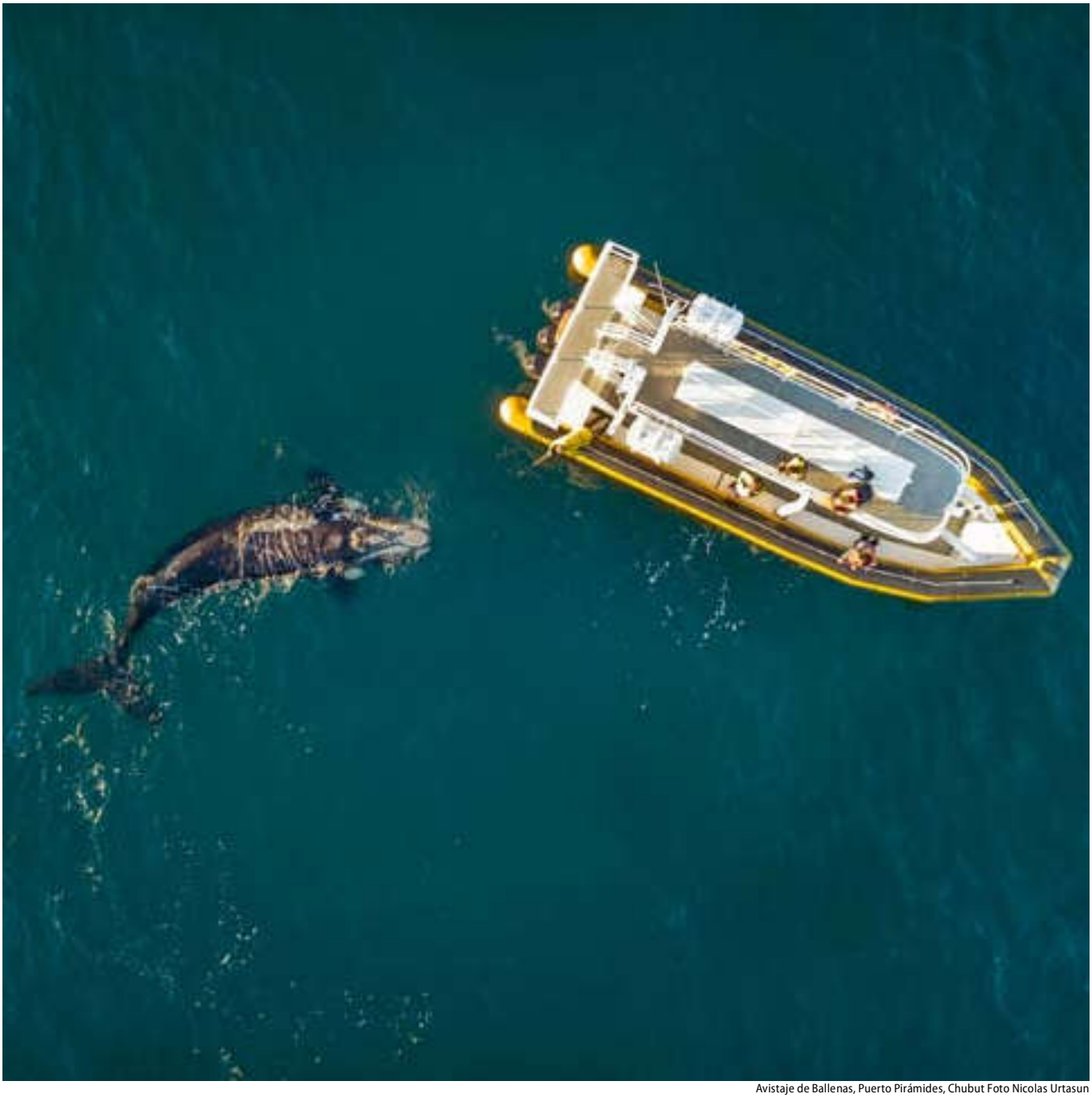

Avistaje de Ballenas, Puerto Pirámides, Chubut Foto Nicolas Urtasun

TBK0218

INCLUYE
- Traslados necesarios
- Alojamiento: 4 noches Puerto Madryn (3) - Puerto Pirámides (1)
- Tours: Península Valdés Sur - Península Norte con Pingüinera de San Lorenzo - Safari El Pedral
- Comidas: 4 desayunos y 1 almuerzo
- Entradas a reservas necesarias

TEMPORADA: DESDE MEDIADOS DE SEPTIEMBRE A MARZO

Día 1 Puerto Madryn. Llegada y recepción en el aeropuerto; traslado al hotel. Tarde libre.

Día 2 Puerto Madryn / Puerto Pirámides. D Salida desde Puerto Madryn hacia Puerto Pirámides. Allí se puede realizar entre junio y diciembre, opcionalmente, el avistaje de ballenas. Se continúa por la Lobería donde podremos ver la colonia reproductiva de lobos marinos de un pelo para luego almorzar (no incluido). Continuamos por Punta Cantor, Caleta Valdés y Puerto Pirámides. Alojamiento.

Día 3 Puerto Pirámides / Puerto Madryn. D Nos dirigimos hacia la Estancia San Lorenzo, donde visitamos la única colonia de pingüinos de la Península, que mantiene su entorno intacto. Al finalizar, visitamos Punta Norte. De regreso nos detenemos en el Centro de Interpretación.

Día 4 Puerto Madryn. D A Hoy exploramos una de las pinguineras menos visitadas: el Refugio Natural de Vida Silvestre de Punta Ninfas. Luego de una hora de viaje llegamos a un auténtico casco de estancia patagónica, El Pedral para luego de un breve recorrido por el casco, visitamos la colonia de pingüinos y mientras caminamos entre sus nidos, conocemos mejor a estos curiosos animales. Luego de un almuerzo del típico cordero, disponemos de tiempo libre antes de emprender el regreso.

Día 5 Puerto Madryn. D En hora indicada, traslado al aeropuerto.

Avistaje de Ballenas al atardecer, Puerto Pirámides, Chubut

Avistaje Sunset

Los últimos avistajes de ballenas del día se llaman Sunset, por ser en la "puesta de sol". Estas excursiones de acercamiento a las ballenas, en Península Valdés, tienen la particularidad de estar teñidas por el color anaranjado del sol poniente, evento de un misticismo mayor que una salida durante el resto del día. El punto de partida es Puerto Pirámides ysin duda es la actividad ideal para los amantes de la naturaleza y la fotografía.

Temporada: SEP-DIC (inicios)
Opera: Diariamente
Duración: 2 horas de actividad. Salida a las 6 PM

A tener en cuenta:
Se sugiere pernoctar en P. Pirámides.

Kayak en Puerto Pirámides, Chubut

Kayaking en Golfo Nuevo

En esta travesía se parte en kayak desde Puerto Pirámides hacia Bahía Pardelas, una de las playas más espectaculares del Golfo Nuevo por la transparencia de sus aguas. Durante la navegación se podrá observar ballenas, diferentes especies de aves marinas y recorrer un sector de cuevas y altos acantilados. Luego del almuerzo en la playa de Pardelas regresamos a Pirámides, en kayak o trekking.

Temporada: JUN-DIC
Opera: Diariamente
Duración: 6 horas
Comida: pic nic con bebidas
Dificultad: baja
Distancia: 12 kms

A tener en cuenta:
No requiere experiencia previa.

Biking en Puerto Pirámides, Chubut

Mountain Bike

Partimos desde Puerto Pirámides hacia una colonia de lobos marinos ubicados en medio de unos acantilados y restingas. Desde allí se parte hacia las cuevas atravesando dunas gigantescas, pasando por el cementerio perdido en el médano de los antiguos pobladores que trabajaban en las Salinas de Península Valdés. Una vez en las cuevas, hacemos un trekking hacia la zona de los acantilados en donde podemos observar ballenas de junio a diciembre. En verano se puede disfrutar de un baño en los piletones naturales.

Opera: Diariamente
Duración: 2 horas
Dificultad: Baja
Distancia: 15 kms

Calendario de Fauna Marina

	ENE	FEB	MAR	ABR	MAY	JUN	JUL	AGO	SEP	OCT	NOV	DIC
Ballenas					✸	✸	✸	✸	✸	✸	✸	
Pingüinos	✸	✸	✸						✸	✸	✸	✸
Lobos	✸	✸	✸	✸	✸	✸	✸	✸	✸	✸	✸	✸
Elefantes	✸	✸	✸	✸	✸	✸	✸	✸	✸	✸	✸	✸
Orcas	✸	✸	✸	✸						✸	✸	✸
Delfines	✸	✸	✸									✸
Tonina Overa	✸	✸	✸	✸	✸	✸	✸	✸	✸	✸	✸	✸
Aves	✸	✸	✸	✸	✸	✸	✸	✸	✸	✸	✸	✸

Ushuaia

3 Días / 2 Noches

Tren del Fin del Mundo, Ushuaia, Tierra del Fuego. Cortesía de @visitargentina. PH Facundo Santana

TBK0204

INCLUYE
- Traslados requeridos
- Alojamiento: 2 noches
- Tour: Parque Nacional Tierra del Fuego
- Comidas: 2 desayunos
- Entrada a Parque Nacional requerida

Día 1 Llegada y recepción. Traslado al hotel. Por la tarde sugerimos tomar, opcionalmente, alguna de las navegaciones de Beagle disponibles según fecha de viaje. Puede elegir una navegación tradicional visitando la Isla de los pájaros y Faro Les Eclaireurs, o bien algunas de las combinaciones disponibles con la pinguinera de Isla Martillo en donde es posible realizar un cruce en zodiac para caminar entre pingüinos Papuas mientras observamos sus nidos. Si bien la época de pingüinos es de octubre a marzo, existe una pequeña colonia de julio a septiembre que permite que podamos conocerlos.

Día 2 Ⓓ Salida desde la ciudad hacia el Parque Nacional Tierra del Fuego, uno de los pocos Parques Nacionales con costa de Argentina. Durante el recorrido hacemos una serie de paradas tales como Bahia Lapataia en donde finaliza la Ruta Nacional Nro. 3, Bahia Ensenada donde es posible observar la Isla Redonda y Lago Acigami (ex Lago Roca) que se caracteriza por el color del agua que varía en función de las condiciones meteorológicas. Al finalizar, regreso al hotel.

Día 3 Ⓓ Mañana libre para disfrutarde una excursión opcional. Traslado al aeropuerto.

Nota operativa
Día 2: Parque Nacional en regular opera por la mañana. De octubre a marzo, consultar por salidas por la tarde.

A tener en cuenta:
En función a su horario de llegada le sugerimos realizar la visita al Parque Nacional el día 1o 3 para dejar el día 2 libre y tomar una excursión de día entero que permita seguir explorando la isla.

Tren del Fin del Mundo, Ushuaia, Tierra del Fuego. Cortesía de @visitargentina

Tren del Fin del Mundo

Opcional al Parque Nacional. Recorra el camino que hacían los presos desde la ciudad en busca de madera a bordo de un pequeño tren con locomotora a vapor finalizando en el Parque para continuar la visita.
Opera: diariamente
Duración: 1 hora

City Tour, Ushuaia. Cortesía de IN.FUE.TUR. FOTO Rogelio Espinosa

City Tour

Te proponemos un recorrido por una de las ciudades más australes del mundo a bordo de los doublé deckers. Para conocerla, haremos paradas panorámicas donde se pueden disfrutar las vistas del canal Beagle, la ciudad con la cordillera, y el glaciar de fondo.
Temporada: OCT-ABR en regular
Opera: diariamente
Duración: 1 hora

Museo del Presidio, Ushuaia, Tierra del Fuego

Museo Marítimo y del Presidio

Ambos museos guardan el testimonio del paso del tiempo en tierras australes. Mientras uno cuenta las grandes aventuras de los hombres en los mares australes, el otro cuenta la vida de hombres condenados a vivir encerrados.
Opera: diariamente
Duración: 1/2 horas

Museo, Ushuaia. Cortesía de IN.FUE.TUR. FOTO Rogelio Espinosa

Museo del Fin del Mundo

Ofrece exhibiciones permanentes y temporarias, y preserva un amplio archivo. Cuenta con salas de información del presidio y los orígenes de la ciudad, además de una muestra de la mayoría de las especies que componen la avifauna local.
Opera: diariamente
Duración: 1/2 horas

Cabo San Pablo, Tierra del Fuego. Cortesía de IN.FUE.TUR. FOTO Rogelio Espinosa

Cabo San Pablo y Estancia Rolito

Explore una Tierra del Fuego muy poco conocida. Tomamos la Ruta 3 y luego una ruta de estancias patagónicas que nos lleva hasta el Cabo San Pablo. Al llegar caminamos hasta el antiguo faro y divisamos el Desdémona, un barco encallado en las costas del Mar Argentino. Al regresar paramos en la Estancia Rolito, una encantadora casa de campo en donde compartimos una merienda acompañada por las historias de sus habitantes.
Temporada: Noviembre a marzo
Opera:Diariamente
Duración. 10 horas
Comidas: Picnic y merienda

Pesca de Centolla, Puerto Almanza, Tierra del Fuego. Cortesía de @visitargentina

La Ruta de la Centolla

Hoy disfrute de una de las comidas más exquisitas de la isla, la Centolla. Salimos de Ushuaia y tomamos un camino para luego de un tiempo detenernos y comenzar a caminar por el bosque hasta una agitada cascada, producto del encajonamiento del Valle del Río Lasifashaj. El viaje continúa hacia Puerto Almanza, el puerto pesquero más austral de la Argentina, para luego acceder a una aldea de pescadores donde nos embarcamos para realizar una captura de centolla para luego aprender sobre su cocción y degustarla.
Temporada: Noviembre a marzo
Opera: Diariamente
Duración: 9 horas
Comidas: Almuerzo

Navegación por el canal Beagle, Ushuaia, Tierra del Fuego. IN.FUE.TUR. PH .Martin Gunter

Navegación de Beagle

Un clásico de Ushuaia que permite navegar las aguas del Canal del Beagle y obtener excelentes vistas de la ciudad desde el agua. Durante la navegación observamos un apostadero de lobos marinos de uno y dos pelos y hasta el Faro Les Eclarireurs, un icono de la ciudad. Si desea explorar un poco más le sugerimos tomar la navegación con descenso en las Islas Bridges, famosa por sus concheros yámanas y su espléndida vista de las costas chilenas y argentinas. Sin duda el complemento ideal.

Opera: diariamente AM/PM
Duración: 2.30 excursión convencional / 4 horas incluyendo descenso en Islas Bridges

Colonia de Pingüinos de Isla Martillo, Ushuaia

Beagle con Pingüinera

Navegamos el Canal de Beagle pasando por Isla de los Lobos, de los Pájaros y Faro Les Eclaireurs. Continuamos hasta Isla Martillo en donde se realiza una un avistaje de pingüinos Magallánicos y Papúa. De regreso, navegamos cerca de la costa lo que nos permite avistar la flora y fauna y apreciarla Estancia Túnel y Remolino, donde se encuentra el casco semihundido del Buque Vapor Monte Sarmiento.

Temporada: mediados OCT-MAR
Opera: diariamente AM/PM
Duración: 5 horas

A tener en cuenta:
No incluye descenso a Isla Martillo. La temporada puede verse modificada en función a presencia de pingüinos.

Navegaciones en Ushuaia

Estancia Harberton, Ushuaia, Tierra del Fuego

Beagle + Estancia Harberton + Pingüinos

Esta opción tiene el mismo recorrido que la Navegación de Beagle con pinguinera. Luego de parar en la Isla Martillo para admirar la colonia de pingüinos magallánicos, descendemos en la Estancia Harberton. Durante el recorrido se puede visitar el galpón de esquila, carpintería y la casa de botes transitando la historia de las familias Bridges y Lawrence. También es posible visitar el Museo Actushunde Aves y Mamíferos Australes, conociendo la muestra y sus laboratorios.

Temporada: mediados OCT-MAR. Sujeta a modificación
Opera: diariamente
Duración: 8 horas

Árbol Bandera, Ushuaia, Tierra del Fuego

Harberton + Caminata con pingüinos

Salimos desde Ushuaia por tierra hacia la Estancia Harberton. Luego de visitar algunos de los antiguos edificios de la estancia, abordamos el zodiac para llegar a la Isla Martillo, en donde vive permanentemente una colonia de pingüinos. Luego de caminar una hora entre ellos y sus nidos, regresamos al puerto para retornar a Ushuaia por la misma ruta.

Temporada: mediados de OCT-MAR. Sujeta a modificación
Opera: diariamente PM
Duración. 6/7 horas

A tener en cuenta:
De julio a septiembre en función a la presencia de pingüinos puede operar una opción invernal que no incluye visita a Harberton y con una caminata de 30 minutos.

Isla Martillo, Tierra del fuego

Canal Beagle + Harberton + Caminata con pingüinos

Navegamos el Canal de Beagle pasando por la Isla de Lobos y Faro Les Ecleireurs. Más adelante llegamos a la Estancia Harberton desde donde realizamos una navegación de 15 minutos hasta la Isla Martillo en donde caminamos junto a un guía entre pingüinos magallánicos y papuas. Luego de permanecer una hora y conocer sus nidos y sobre su hábitat, regresamos a la Estancia en donde disponemos de tiempo para recorrer algunas de sus instalaciones, el Museo Acutushun y tomar el almuerzo (no incluido).

Temporada: mediados de OCT-MAR. Sujeta a modificación
Opera: diariamente
Duración: 9 horas

Canoas, Ushuaia, Tierra del Fuego

Pingüinos, Gable y Canoas

Partimos de Ushuaia por la Ruta Nacional 3 para luego tomar por una ruta complementaria. Al llegar al rio Lashifashaj comenzamos los preparativos para remar en canoas inflables por el rio y Canal de Beagle. A lo largo de la misma vemos variedad de aves marinas y algún lobo marino hasta llegar a la Estancia Harberton desde donde tomamos un bote a motor hacia Isla Martillo y desde la embarcación avistamos pingüinos en su sitio de cría. Continuamos navegando hasta la Isla de Gable donde almorzamos y realizamos una caminata para luego emprender el regreso a Ushuaia.

Temporada: mediados de OCT-MAR.
Opera: LUN/MIE/VIE/SAB
Duración: 10/11 horas
Comidas: almuerzo con bebidas

Helicóptero, Ushuaia, Tierra del Fuego. Cortesía de Instituto de Turismo de Tierra del Fuego

Sobrevuelo a Ushuaia

Sobrevolar Ushuaia es una invitación a sentir la adrenalina del aire. En el aeropuerto de Ushuaia, hacemos una breve charla de seguridad y despegaremos hacia el Oeste para apreciar el Canal Beagle y el Monte Susana, viramos a la derecha con rumbo Este para disfrutar de la ciudad, los Andes, el Glaciar Martial, los montes Cinco Hermanos y el Monte Olivia. Sobrevolaremos el casco céntrico con sus característicos edificios como el Presidio, la Casa de Gobierno, el puerto local para regresar al helipuerto.

Opera: diariamente
Duración: 7 minutos de vuelo

A tener en cuenta:
Consultar por otros recorridos.

Canoas en P.N. Tierra del Fuego, Ushuaia, Tierra del Fuego, Cortesía de Instituto de Turismo de Tierra del Fuego

Parque Nacional, Trekking y Canoas

Salimos hacia el Parque Nacional Tierra del Fuego y una vez allí conocemos los atractivos más relevantes a través de un trekking por el sendero de la Costa. Al llegar al Lago Acigami almorzamos para luego de una charla técnica iniciar la flotada en canoas por los ríos Lapataia y Ovando culminando en Bahia Lapataia. Sin duda la mejor manera de explorar el Parque.

Opera: DOM -VIE
Duración: 8 horas (caminata 3.30 horas, canoas 1 hora)
Comidas: almuerzo
Dificultad: media (trekking) / baja (canoas)
Distancia: 7 km de trekking
Desnivel: 170 mts.

A tener en cuenta:
De junio a septiembre con modificaciones.

Glaciar Martial, Ushuaia, Tierra del Fuego

Trekking Martial

El glaciar Martial, uno de los iconos de Ushuaia y punto de vista panorámico, ofrece un desafío para compartir en la nieve. Esta excursión de medio día permite conquistar la altura y la vivencia de uno de los lugares más mágicos y emblemáticos de la ciudad. Durante la ascensión con las raquetas de nieve (o crampones) y los bastones cada paso lo llevará a descubrir panoramas cada vez más extraordinarios. Luego del almuerzo, la excursión terminará con una breve caminata hasta llegar a la base Martial para tomar su viaje de regreso a su hotel.

Temporada: JUL-SEP
Opera: diariamente
Duración: 5 horas
Comidas: almuerzo

Cascada Larsifasaj, Tierra del Fuego

Pingüinos & Trekking

Partimos desde Ushuaia, tomando la Ruta Nacional 3 de Ushuaia, hasta la Estancia Harberton donde luego de conocer su historia, cruzamos en un bote Zodiac hacia la Isla Martillo para admirar una colonia de pingüinos magallánicos y papuas. De regreso a la estancia nos dirigirnos a Bahia Cambaceres para almorzar y luego continuar con una caminata hasta una cascada del río Lasifashaj para finalmente visitar Puerto Almanza, el pueblo pesquero más austral de la Argentina.

Temporada: NOV-MAR
Opera: diariamente
Duración: 10 horas
Comidas: almuerzo

A tener en cuenta:
Las actividades podrían variar dependiendo del horario del cruce a la pingüinera.

Laguna Turquesa, Ushuaia, Tierra del Fuego

Laguna Turquesa y Monte Carabajal

Esta caminata nos lleva a uno de los lugares menos visitados de Ushuaia. Salimos del hotel hacia el Valle Tierra Mayor desde donde iniciamos una caminata intensa y tras una hora de andar comenzamos a disfrutar de vistas increíbles. Además de la pequeña laguna Turquesa, si se continúa por un filo rocoso, se llega a la cima del Monte Carbajal donde disfrutamos el almuerzo para luego de reponer fuerzas emprender el regreso hasta el punto de inicio.

Temporada: NOV-MAR mediados
Opera: diariamente
Duración: 7 horas (caminata 5 horas)
Comidas: pic nic
Dificultad: media
Distancia: 8,5 km
Desnivel: 650 mts

Glaciar Vincinguerra, Ushuaia, Tierra del Fuego

Trekking al Glaciar Vinciguerra

Por la mañana, salimos desde el hotel hasta el Valle de Andorra para iniciar una caminata, durante la cual cruzamos un sitio de extracción de turba para luego ascender a través de paisaje cambiante hasta llegar a la Laguna de los Témpanos que, si bien carece de hielo por el retroceso glaciario, vale la pena descubrir. Continuamos por los bordes del glaciar Vinciguerra y al pie del mismo disfrutamos del almuerzo para luego descender y regresar.

Temporada: NOV-ABR
Opera: diariamente
Duración: 8/9 horas (caminata 5/6 horas)
Comidas: pic nic
Dificultad: media-alta
Distancia: 11 km
Desnivel: 750 mts

Trekking, Cerro Pelado, Tierra del Fuego

Cerro Pelado

Esta caminata de intensidad media-alta, alcanza un mirador a más de 850 metros sobre Ushuaia. Es una propuesta de unas 7 horas pensada en aquellos que aman las alturas y de disfrutar un espectáculo de 360 grados. La caminata nos dará una vista incomparable de los montes Olivia y Cinco Hermanos, los valles Carbajal y de Andorra, el Canal Beagle, el Paso Murray, las islas Navarino y Hoste y la mejor vista de Ushuaia.

Temporada: NOV-ABR
Opera: diariamente
Duración: 7/8 horas
Comida: pic nic
Dificultad: media
Distancia: 7 kms
Desnivel: 650 metros

Cabalgata, Ushuaia, Tierra del Fuego

Cabalgatas

Contemple una majestuosa vista cabalgando a la cima del Monte Susana desde donde se logra una vista de la ciudad con el cordón montañoso que la rodea, el canal de Beagle y las islas Navarino y Hoste. Mientras descendemos, relevá la historia y la cultura de los aborígenes Yámanas que verás cabalgando por la costa del Canal Beagle. Una opción ideal para quienes deseen estar en contacto con la naturaleza desde una visión histórica-cultural, explorando el bosque y la costa fueguina.

Temporada: octubre hasta abril
Opera: a coordinar
Duración: 2/4 y 7 horas
Dificultad: de baja a media según duración seleccionada

El Calafate

4 Días / 3 Noches

P.N. Los Glaciares. El Calafate, Santa Cruz. Cortesía de @Argentinatravel

TBK0202

INCLUYE
- Traslados necesarios
- Alojamiento: 3 noches
- Tour: Visita al Glaciar Perito Moreno
- Comidas: 3 desayunos
- Entrada a Parque Nacional necesaria

Día 1 Llegada y recepción en el aeropuerto. Traslado al hotel seleccionado. Si dispone de tiempo, no se pierda la oportunidad de visitar Glaciarium, un museo dedicado a la glaciología o realizar alguna actividad que le permita conocer la estepa disfrutando de un almuerzo o cena.

Día 2 Ⓓ Salida desde el hotel hacia el glaciar Perito Moreno, dentro del Parque Nacional Los Glaciares, declarado Patrimonio Natural por la UNESCO. Este glaciar es un río de hielo impresionante con una superficie de 257 kilómetros cuadrados (99 millas cuadradas), y la altura de la pared frontal oscila entre 50 y 60 metros sobre el nivel del lago. Este río helado desciende del campo de hielo continental y, en su lento avance, provoca desprendimientos que hacen del glaciar una maravilla en constante movimiento. La visita puede complementarse (opcionalmente) con una navegación de una hora por uno de sus brazos, que permite gozar de una visión diferente del frente del glaciar desde el nivel de las aguas y adquirir una mejor dimensión de la altura de sus picos y torres. Tiempo para almorzar (no incluido). Por la tarde regreso al hotel.

Día 3 Ⓓ Día libre a disposición, ideal para navegar por el Lago Argentino o disfrutar de actividades que le permitirán conocer paisajes únicos.

Día 4 Ⓓ En hora acordada, traslado al aeropuerto.

A tener en cuenta

Si lo desea, la visita al glaciar Perito Moreno puede reemplazarse, con costo extra,por el hiking sobre el glaciar. Por favor consultar las restricciones y edad permitida para la actividad.

Safari Náutico, P.N. Los Glaciares, Santa Cruz

Moreno Spirit, P.N. Los Glaciares, Santa Cruz

Museo del Glaciarium, El Calafate, Santa Cruz

Cena en el Safari Experience, el Calafate, Santa Cruz

Safari Náutico

Opcional de la excursión al Glaciar Perito Moreno. Navegamos a través del Brazo Rico para admirar la pared sur del glaciar y mientras lo hacemos obtenemos una perspectiva totalmente diferente del Glaciar con paredes que están en constante desprendimiento.
Opera: diariamente
Duración: 1 hora

Moreno Spirit

Opcional de la excursión al Glaciar Perito Moreno. Se navega desde Puerto Moreno, ubicado en las pasarelas de la costa. Desde ahí, la embarcación navega para admirar la pared Norte del Glaciar y así poder apreciar la zona de ruptura, la altura de sus paredes y sus desprendimientos.
Opera: diariamente
Duración: 1 hora

Glaciarium

Muy cerca de la ciudad conozca el Museo de Hielo Glaciarium, un moderno centro dedicado a la divulgación del hielo patagónico y sus glaciares además de ser uno de los pocos centros de interpretación glaciológica en el mundo. En su interior cuenta con un Bar de Hielo en donde los visitantes podrán experimentar el frio mientras degustan una bebida.
Opera: diariamente
Duración: 2 horas

Safari Experience

Ideal para el día de llegada o de partida que permite descubrir el paisaje patagónico a través del avistaje de guanacos, cóndores, zorros entre otros integrantes de la fauna autóctona.
Temporada: NOV-ABR
Opera: diariamente. AM/PM
Duración: 5 horas
Comida Almuerzo o cena con bebidas

Nibepo Aike, Estancia, El Calafate, Santa Cruz

Día de Campo

Salida de El Calafate a través de una ruta que nos llevara por el camino de las Estancias para llegar a una auténtica estancia con más de 100 años de historia, enclavada en el Parque Nacional Los Glaciares. Al llegar hacemos un recorrido por sus instalaciones y allí podrá participar de algunas de sus actividades como demostración de esquila, arreo de ovejas y demostraciones de destreza criolla. Durante la excursión podrá realizar, opcionalmente, alguna de las cabalgatas disponibles. El final, un asado de cordero a la cruz.
Temporada: OCT-ABR
Opera: diariamente AM/PM
Duración: 6 horas
Comida: Cordero patagónico

Nativo Experience, El Calafate, Santa Cruz

Nativo Experience

Ideal para el día de llegada o de partida. Una excursión conun enfoque antropológico, haciendo un recorrido en el tiempo sobre el paso del hombre en estas tierras y redescubriendo historias de las primeras expediciones que se aventuraron a lo desconocido. La excursión se enfoca en los primeros contactos de aquellos expedicionarios con los nativos, para luego ingresar en el mundo Tehuelche. A orillas del lago se encuentran las cuevas donde hace miles de años aquella cultura dejó sus marcas en la roca y que hoy nos introducen a su interpretación a bordo de las 4x4.
Opera: diariamente AM/PM
Duración: 3 horas
Comida: almuerzo o cena con bebidas

Minitrekking, P.N. Los Glaciares, Santa Cruz

Minitrekking

Desde Bahía Bajo de las Sombras cruzamos el brazo Rico para llegar a la pared sur del Glaciar Perito Moreno. Desde allí caminamos por la costa del lago hasta donde nos colocamos los crampones y recibimos las instrucciones para subir al hielo y apreciar una variedad de formaciones en hielo como grietas, sumideros y pequeñas lagunas. Al finalizar visitamos las pasarelas para obtener una perspectiva diferente.

Temporada: AGO-MAY
Opera: diariamente
Duración: 10 horas (caminata sobre hielo 1.30 hora)
Dificultad: baja-media

A tener en cuenta:
Llevar box lunch. Consultar las restricciones.

Excursión Big Ice, P.N. Los Glaciares, Santa Cruz

Big Ice

Si busca un trekking más exigente, esta la opción. Desde la Cramponera iniciamos una caminata por la morena sur del glaciar y luego de una hora llegamos a un mirador en donde nos colocamos los crampones, los arneses y accedemos al hielo. Durante la caminata observamos lagunas, grietas, sumideros, cuevas y la sensación única de sentirse en el centro del glaciar. Antes de regresar, almorzamos sobre el hielo.

Temporada: SEP-ABR
Opera: diariamente
Duración: 11 horas (caminata sobre hielo 3.30 hora)
Dificultad: alta

A tener en cuenta:
Llevar box lunch. Consultar las restricciones.

Tours en El Calafate

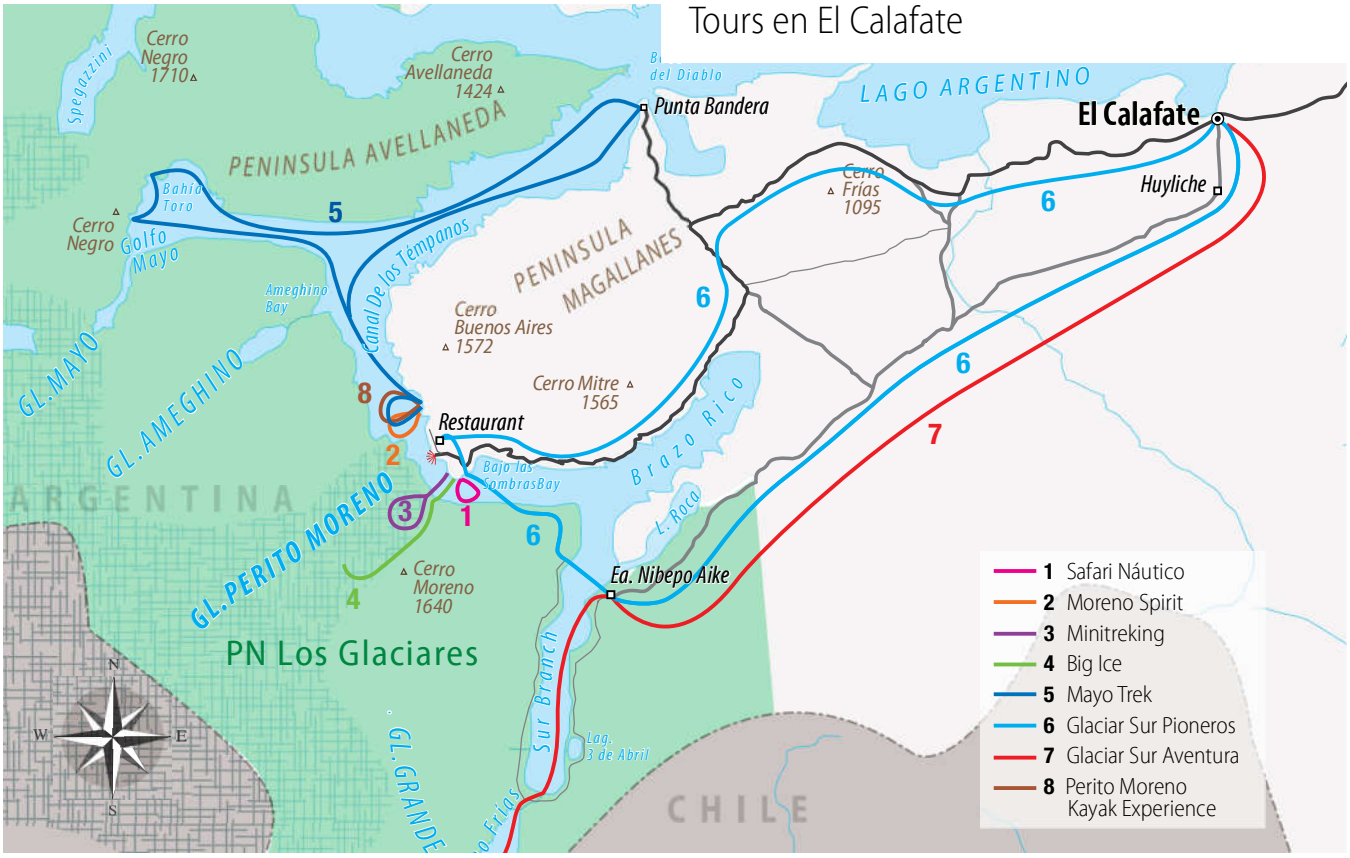

Mayo Spirit trek, P.N. Los Glaciares, Santa Cruz

Mayo Spirit Trek

Navegación que permite navegar por una zona poco explorada del Parque Nacional Los Glaciares. Una vez que salimos del puerto, pasamos por Punta Bandera y nos adentramos en el Seno Mayo para realizar dos desembarcos. Bahia Toro donde realizamos una caminata interpretativa a través del bosque andino patagónico y Cerro Negro para observar el Glaciar Negro. Al finalizar regresamos a la embarcación para llegar a nuestra última parada, Puerto Moreno para caminar y observar el glaciar desde los distintos balcones.

Temporada: OCT-MAR
Opera: diariamente
Duración:10horas

A tener en cuenta:
Llevar box lunch.

Glaciar Perito Moreno. P.N. Los glaciares. Santa Cruz

Glaciar Sur Pioneros

Salida hacia el Lago Roca tomando una ruta de estancias, Al llegar a una de ellas, Nibepo Aike, hacemos un breve recorrido para luego degustar el típico cordero patagónico. Al finalizar nos embarcamos para navegar el Brazo Rico hasta la playa "Las Monedas" y caminamos hasta un mirador y del imponente Glaciar Perito Moreno. Cruzamos el brazo Rico hasta Bahia Bajo de las Sombras y desde allí nos trasladamos a las pasarelas donde permanecemos en soledad admirando el glaciar. A última hora de la tarde, regreso a la ciudad.

Temporada: OCT-MAY
Opera: diariamente
Duración:10 horas
Comidas: almuerzo

Perito Moreno Kayak Experience, P.N. Los Glaciares, Santa Cruz

Perito Moreno Kayak Experience

Experimente el glaciar Perito Moreno desde un kayak, una perspectiva diferente. Comenzamos en la base operativa donde nos colocamos los trajes y recibimos una charla de seguridad. Una vez listos salimos en kayak desde Playa de los Témpanos, remando hacia el frente del glaciar, acercándonos a unos 600 mts de distancia. Al finalizar, regresamos a la base, almorzamos y retornamos a la ciudad.

Temporada: todo el año excepto junio y julio
Opera: diariamente
Duración: 7/8 horas (kayak 1.30 hora)
Comidas: pic nic
Dificultad: media. No requiere experiencia.

A tener en cuenta:
Edad mínima14 años.

Darwin Experience, El Calafate, Santa Cruz

Darwin Experience

El río Santa Cruz ha sido la ruta de uno de los exploradores más emblemáticos de la Patagonia: Charles Darwin. A bordo de la 4x4, partimos por la Ruta 40 hasta el rio Santa Cruz y desde allí comenzamos a remar rio abajo mientras observamos formaciones geológicas y una amplia variedad de fauna. Luego de 15 km, llegamos a la Estancia El Rincón, donde nos espera el almuerzo para luego regresar a El Calafate.

Opera: diariamente. AM
Duración: 5 horas (kayak 1.30 hora)
Comidas: almuerzo con bebidas
Dificultad: media. No requiere experiencia
Recorrida en kayak: 15 km

A tener en cuenta:
Edad mínima 16 años.

Navegación Todo Glaciares, P.N. Los Glaciares., Santa Cruz

Todo Glaciares

Desde el Puerto de Punta Bandera, iniciamos la navegación por el Brazo Norte del Lago Argentino y Canal Upsala para navegar entre los grandes témpanos que se desprenden del frente del Glaciar Upsala. Luego ingresamos al Canal Spegazzini donde observamos el Glaciar Seco, el frente del Glaciar Spegazzini, los glaciares Heim Sur y Peineta. En la Base Spegazzini, desembarcamos y a través de un sendero observamos La Bahía de Los Glaciares. Regreso a El Calafate.

Opera: diariamente. MAY-JUL Consultar
Duración: 9 horas

A tener en cuenta:
Observación de Glaciar Upsala sujeta a condiciones climáticas. Llevar vianda.

Mirador del Glaciar Upsala, P.N. Los Glaciares. Santa Cruz

Estancia Cristina Discovery

Navegación Lago Argentino para admirar el frente oeste del GlaciarUpsala y visitar la Estancia Cristina. Luego de desembarcar abordamos las 4X4 y comenzamos a ascender por el cordón Feruglio hasta un punto donde comenzamos una caminata corta sobre terreno de erosión glaciaria para llegar al Mirador del Glaciar Upsala. De regreso al casco de la estancia, almuerzo (no incluido) y visita del Museo Costumbrista y alrededores de la estancia.

Temporada: OCT-ABR
Opera: diariamente
Duración:11 horas

A tener en cuenta:
Llevar box lunch o reservar almuerzo con antelación.

Cabalgata, Estancia Cristina, Santa Cruz

Estancia Cristina Cabalgata

Navegación Lago Argentino para admirar el frente oeste del Glaciar Upsala y visitar la Estancia Cristina. Al desembarcar nos dirigimos a las caballerizas donde se asignará un caballo y el equipamiento necesario. Luego de las instrucciones comenzamos la cabalgata hacia Valle del Río Caterina para disfrutar la inmensidad de un paisaje. Luego del almuerzo (no incluido), en Puesto de la Laguna Pearson, emprendemos el regreso a la estancia para recorrer sus instalaciones.

Temporada: OCT-ABR
Opera: diariamente
Duración: 11 horas

A tener en cuenta:
Se requiere llevar box lunch.

Glaciares Gourmet, P.N. Los Glaciares, Santa Cruz

Glaciares Gourmet

Salida desde Puerto Banderas en dirección al Glaciar Upsala, el cual podremos avistar si las condiciones climáticas lo permiten. Se continua por el Canal Spegazzini y en Puesto de las Vacas hacemos un descenso para realizar una corta caminata. Nuevamente a bordo nos dirigimos a la pared del Glaciar Spegazzinni y en medio de este paisaje tomamos el almuerzo para luego admirar la pared Norte del Glaciar Perito Moreno.

Opera: diariamente: MAY-SEP consultar los días de operatoria
Duración: 10 horas
Comidas: almuerzo

A tener en cuenta:
La embarcación cuenta con un sector Premium con cupos limitados.

Navegaciones en El Calafate

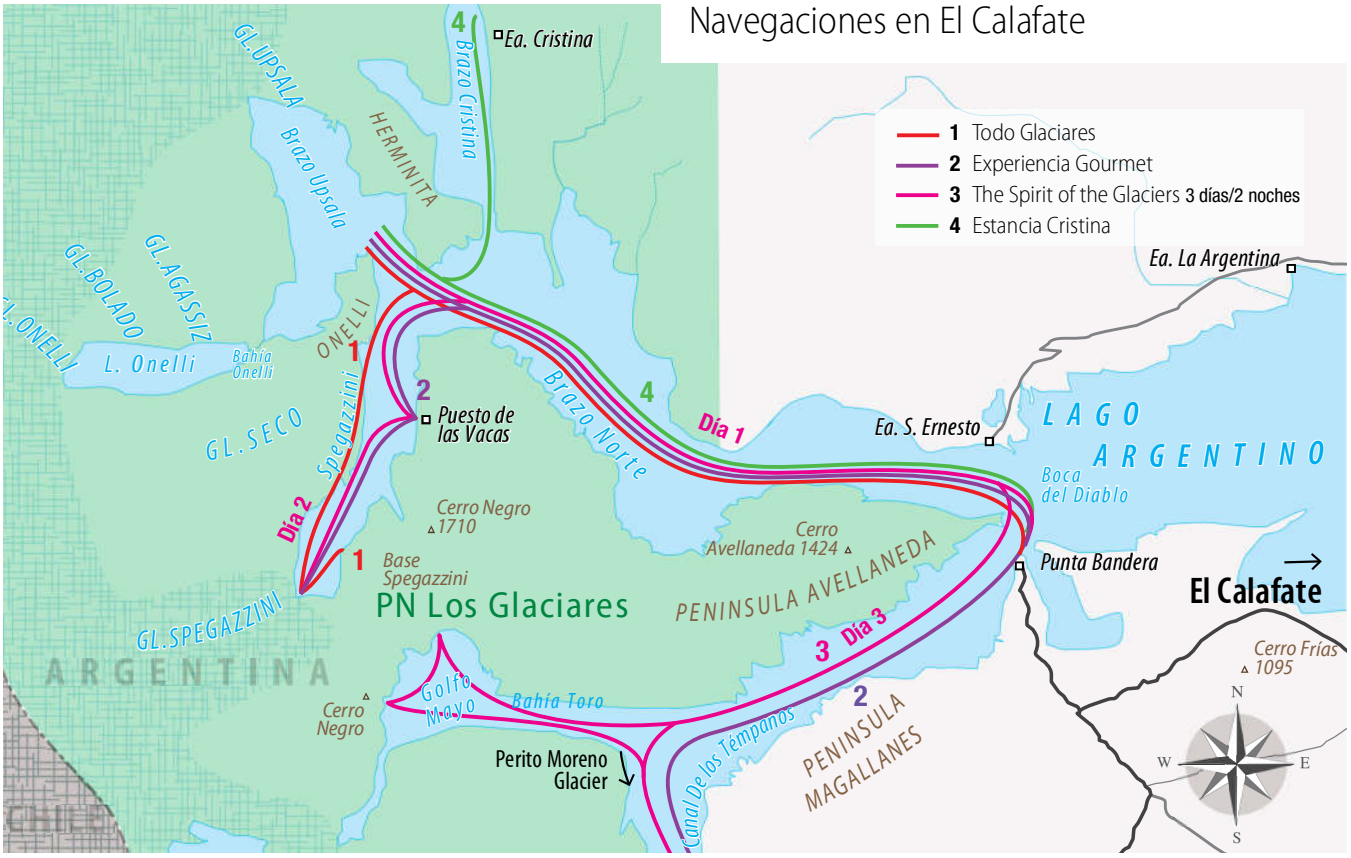

Glaciar Sur Cultura, El Calafate, Santa Cruz

Glaciar Sur Aventura

Nos dirigimos a la Estancia Nibepo Aike y en las proximidades de la misma nos embarcamos para navegar por el Brazo Sur del lago hacia el extremo sur donde desembarcamos e ingresamos a un sitio inexplorado. Caminamos hacia lago Frias y a bordo de los zodiacs lo cruzamos para luego comenzar un trekking hacia un valle que nos lleva hasta el anfiteatro de los glaciares, almuerzo y regreso por el mismo camino.

Temporada: OCT-ABR
Opera: MAR/JUE/DOM
Duración: 11 horas (caminata 6 horas)
Comidas: box lunch
Dificultad: Media
Distancia: 14 km de trekking

A tener en cuenta:
Apto solo para personas de14 a 60 años.

La Leona Bosque Petrificado, Santa Cruz

Trekking a La Leona

Dejamos El Calafate bordeando parte del Lago Argentino y el Río La Leona hasta llegar al Hotel La Leona. Muy cerca de allí se encuentra el Bosque Petrificado y Yacimiento Paleontológico La Leona, declarado como "Zona Protegida" por la UNESCO. Fue aquí donde una expedición arqueológica encontró el esqueleto de dinosaurio más grande descubierto al momento. Caminamos por el bosque y vivenciamos lo que fue la Patagonia 150 millones atrás.

Temporada: OCT-MAR
Opera: diariamente
Duración: 8 horas
Comidas: box lunch
Dificultad: Baja

A tener en cuenta:
Apto solo para mayores de 7 años.

Safari Bike Tour, El Calafate, Santa Cruz

Safari Bike Tour

Salimos de El Calafate en vehículos 4x4 hasta La Sección de Estancia 25 de mayo, donde nos esperan las bicicletas MTB y luego de la charla técnica, nos disponemos a una aventura que nos permitirá avistar una amplia variedad de fauna y llegar hasta un chenque (antiguo enterratorio tehuelche) donde contemplamos la inmensidad patagónica. De regreso a la sección, disfrutamos el almuerzo.

Temporada: Mediados NOV-ABR
Opera: diariamente AM
Duración: 5 horas
Comidas: almuerzo con bebidas
Dificultad: alta
Recorrido en bicicletas: 16km (2hs)
Desnivel del recorrido: 200 metros
Edad mínima: 12 años

Cañadón Experience, El Calafate, Santa Cruz

Cañadón Experience

Un trekking de dificultad media que nos permite recorrer el cauce del arroyo Calafate, hasta llegar a La Sección de Estancia 25 de Mayo. A unos pocos km de la salida, llegamos al punto de inicio de una caminata que nos permitirá avistar gran cantidad de aves, flora característica de la estepa y formaciones geológicas. Al llegar a la sección, disfrutamos del almuerzo para luego retornar a El Calafate.

Temporada: Mediados NOV-ABR
Opera: diariamente AM
Duración: 5 horas
Comidas: almuerzo con bebidas
Dificultad: media
Distancia de trekking: 7km (3 hs)
Desnivel de trekking: 400 mts
Edad mínima: 12 años

Trekking, El Chaltén, Santa Cruz

El Chalten con trekking

Salida hacia El Chaltén haciendo una parada en el Hotel de Campo La Leona. Al llegar a El Chalten disponemos del tiempo para conocer el pueblo o realizar algunos de los senderos auto guiados como Laguna Capri, Mirador del Fitz Roy, del Cerro Torre, de los Cóndores entre otros para lo cual recibirá no solo mapas sino una sugerencia en función al estado físico.

Temporada: OCT-ABR
Opera: diariamente
Duración: 12/13 horas
Comidas: box lunch
Dificultad: fácil

A tener en cuenta:
Apto solo para mayores de 12 años. Menores entre 12 y 18 años deben ir acompañados de un adulto.

Lago del Desierto, El Chaltén, Santa Cruz

Lago Del Desierto y Glaciar Vespignani

Desde El Calafate se toma la Ruta 23 para internarnos hacia la Cordillera y arribar a Lago del Desierto. Al llegar a la Punta Sur nos embarcamos y luego de 30 minutos de navegación donde podemos contemplar los Glaciares Huemul y Vespignani, llegamos al Área de la Reserva Glaciar Vespignani para descender y elegir el sendero a recorrer: exigente, intermedio o fácil. Desde los dos primeros es posible apreciar de cerca el G. Vespignani y la cara Norte del Cerro Fitz Ro.

Temporada: OCT-ABR
Opera diariamente. AM
Duración: 6 horas
Dificultad: fácil o moderada según el sendero elegido

Rafting, El Chalten, Santa Cuz

Chalten Rafting Experience

Salimos hacia El Chalten y al llegar recibimos la vianda y que senderos cortos podemos disfrutar. Por la tarde recibimos una charla de seguridad e iniciamos la actividad. La primera zona consta de 6 km. de aguas tranquilas, mientras que la segunda parte avanza sobre la zona de cañadón. Tras el rápido inicial, nos encontraremos con una sucesión de rápidos durante 9 km para iniciar el tramo final. Regreso.

Temporada: NOV-ABR
Opera: MAR/JUE/SAB/DOM
Duración: 13 horas (Rafting 2 horas)
Comidas: box lunch
Dificultad: media. No se requiere experiencia previa

A tener en cuenta:
Apto solo para mayores de 12 años.

Torres del Paine N.P., Chile

Parque Nacional Torres del Paine

Partimos de El Calafate abordo de un camión overland 4X4 para conocer los puntos relevantes del Parque. Comenzamos por Laguna Amarga para continuar a Cascada Paine, donde almorzamos con vista a Las Torres. Seguimos a Salto Grande pasando por diversos miradores y caminamos hacia el Mirador de los Cuernos del Paine. El ultimo stop es en unmirador del Lago Pehoe con una vista de los Cuernos y el Valle del Francés enmarcados por los lagos Pehoe y Nordenskjold.

Temporada: OCT-ABR
Opera: diariamente
Duración: 13/14 horas
Comidas: box lunch
Dificultad: baja

A tener en cuenta:
No apto para embarazadas.

El Chaltén

3 Días / 2 Noches

El Chaltén, Santa Cruz. Cortesía de @visitargentina

TBK0203

INCLUYE
- Traslados necesarios
- Alojamiento: 2 noches
- Tour: Trekking a Laguna Torre o Laguna de los Tres
- Comidas: 2 desayunos

OCTUBRE A COMIENZOS DE ABRIL

Día 1 El Calafate / El Chaltén. Salida desde El Calafate para luego tomar la legendaria Ruta 40, que nos lleva a El Chaltén, a los pies del Monte Fitz Roy y capital argentina del trekking. Recepción y alojamiento. Dependiendo del horario de llegada, le sugerimos optar por una caminata corta que le permita acceder a importantes puntos panorámicos. Algunas caminatas cortas sugeridas: Miradorde los Condores, Laguna Capri o bien Chorrillo del Salto. Si prefiere la adrenalina, disfrute un raftingpor las aguas del Rio de las Vueltas, de origen glaciar.

Día 2 El Chaltén. D Hoy dedicamos el día a caminar por alguno de los senderos emblemáticos de El Chalten. Usted podrá elegir:

- **Laguna Torre**: Trekking imperdible donde logramos una impresionante vista del macizo del Cerro Torre, Cordón Adela, Cerro Solo y sus diferentes glaciares.
  Nivel de exigencia: Medio
  Tiempo de caminata: 7-8 horas
- **Laguna De Los Tres**: Recorrido por impresionantes paisajes y bosques para llegar a la base del mítico Cerro Fitz Roy; conociendo lagunas de distintas tonalidades, glaciares imponentes y campamentos de escaladores de fama mundial.
  Nivel de exigencia: Medio-Alto
  Tiempo de caminata: 8-9 horas

Día 3 El Chaltén / El Calafate. D En hora indicada, traslado a El Calafate.

A tener en cuenta:
Si el día 3 regresa 6PM, puede tomar alguno de las caminatas recomendadas para el Día 2 y dejar este para tomar como opcional Trekking al glaciar Cagliero (dificultad alta.

Mirador de Águilas, El Chaltén, Santa Cruz

Mirador de los Cóndores y de las Águilas

Es la caminata más corta desde El Chaltén, que llega a un mirador natural ubicado sobre el pueblo, con una excepcional vista panorámica de los macizos Adela, Torre y Fitz Roy y el valle del río De las Vueltas. Como opcional se accede a un segundo mirador en un balcón natural hacia la estepa desde donde se divisa el gran lago Viedma.Es la perfecta elección para quienes llegan al mediodía, para entender la zona, para disfrutar una tarde o simplemente para contemplar la belleza de la naturaleza.

Temporada: OCT-ABR
Opera: diariamente. Solo en privado
Duración: 2/3horas
Dificultad: baja
Distancia: 4 y 6km
Desnivel: 100 metros

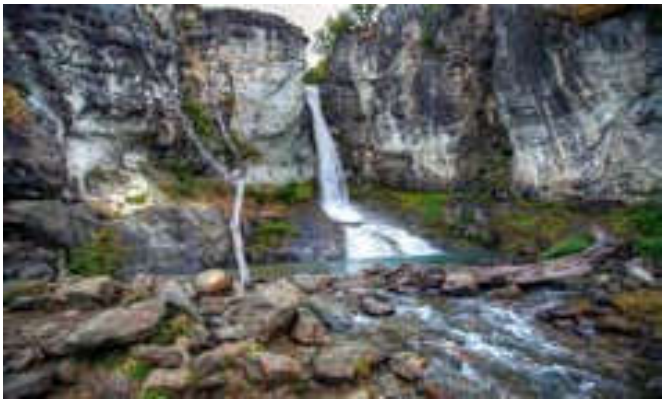
El Chaltén, Santa Cruz. Cortesía de @visitargentina

Chorrillo del Salto

Salida desde el pueblo por la rutaque bordea el río De las Vueltas y de a poco entramos en una zona de ñires para llegar al salto. Esteestá en el último tramo del río Chorrillo antes de su desembocadura en el río De las Vueltas. Esta caminata es ideal para los que tienen poco tiempo para recorrer la zona, o que llegaron a la mañana y regresan en el bus de la tarde.

Temporada: todo el año
Opera: diariamente solo en privado
Duración: 3 horas
Dificultad: baja
Distancia: 6km
Desnivel: 10 metro

A tener en cuenta:
Es uno de los pocos senderos que permite llegar en vehículo hasta una corta distancia del salto.

Caminatas en El Chalten

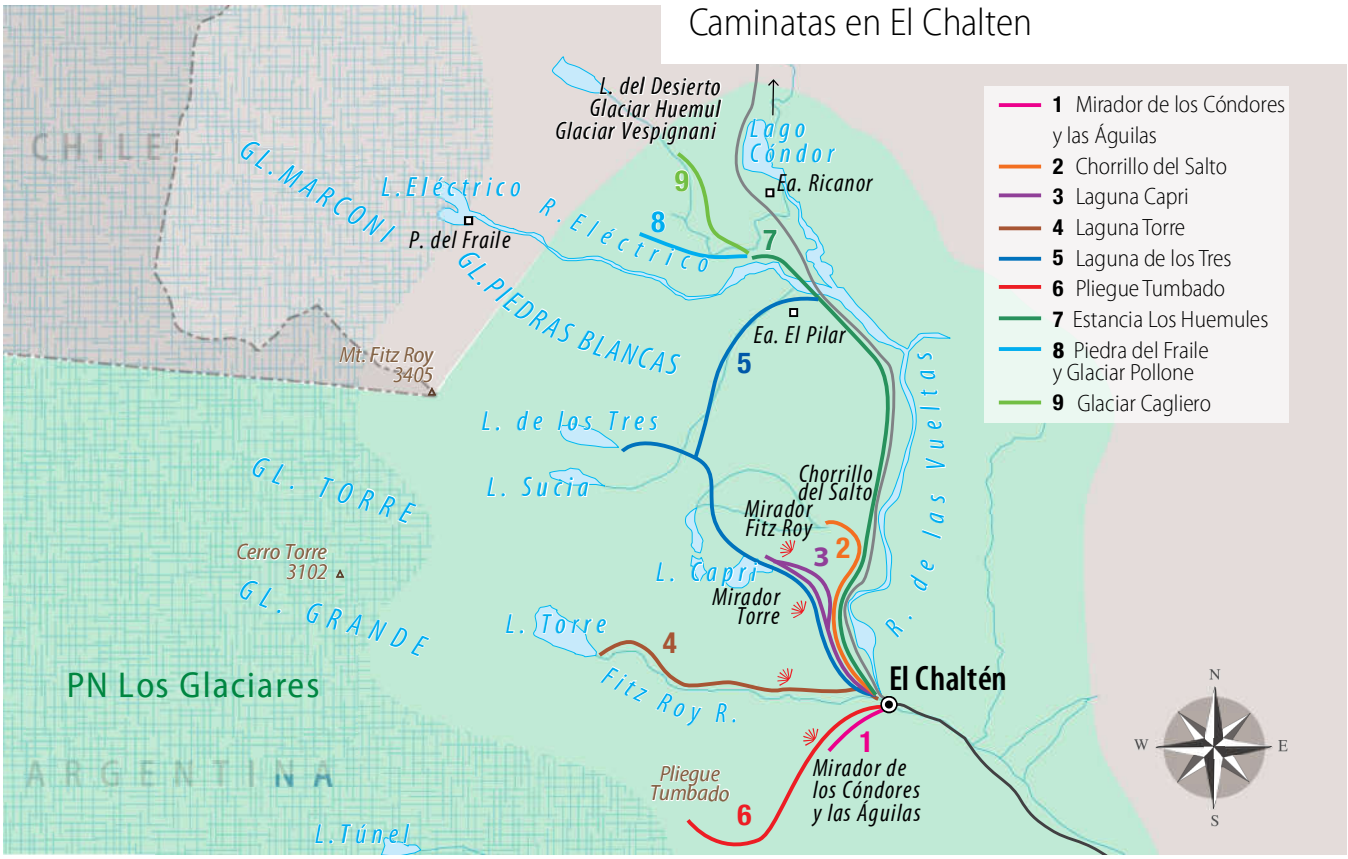

Laguna Capri, El Chaltén, Santa Cruz. Cortesía de @visitargentina

Laguna Capri

La caminata comienza en el pueblo y luego de transitar la primera hora de un camino escalonado, llegamos a un punto donde obtenemos una vista del Rio de las Vueltas. Continuamos una hora más hasta la bifurcación de Laguna Capri o Fitz Roy. Si cuentas con más tiempo vale la pena caminar unos 15 minutos más en dirección al Fitz Roy, para acceder a un mirador natural sobre una roca donde se aprecia además el glaciar Piedras Blancas. Ideal para hacer el día de llegada por la tarde.

Temporada: OCT-ABR
Opera: diariamente
Duración: 4/5 horas
Dificultad: Baja-media
Distancia: 8km
Desnivel: 200 metros

Laguna Torre, El Chaltén, Santa Cruz

Laguna Torre

Una de las caminatas clásicas de El Chaltén que te conducirá hasta el cordón Adela y el increíble Cerro Torre. Sólo aproximarse hasta el mirador, a dos horas de El Chaltén, permite al caminante presenciar uno de los paisajes de montaña más caprichosos del mundo, y una de las montañas míticas de la Patagonia: el Cerro Torre. En primavera es posible observar una infinidad de flores silvestres patagónicas.

Temporada: OCT-ABR
Opera: diariamente
Duración: 7/8 horas
Dificultad: media
Distancia: 18km
Desnivel: 250 metros

A tener en cuenta:
Llevar box lunch.

Laguna De Los Tres, El Chaltén, Santa Cruz. Cortesía de @visitargentina

Laguna De Los Tres

El más clásico, espectacular e inolvidable trekking de la Patagonia austral, lo cual lo convierte en imperdible. Recorrido por impresionantes paisajes y bosques para llegar a la base del mítico Cerro Fitz Roy; conociendo lagunas de distintas tonalidades, glaciares imponentes y campamentos de escaladores de fama mundial. Si bordea la laguna, podemos llegar al mirador de la Laguna Sucia y glaciar del mismo nombre.

Temporada: OCT-MAR
Opera: diariamente
Duración: 8/9 horas
Dificultad: alta
Distancia: 17km
Desnivel: 750 metros

A tener en cuenta:
Incluye transporte hasta El Pilar.
Llevar box lunch.

Pliegue Tumbado, El Chaltén, Santa Cruz

Pliegue Tumbado

Un trekking que permite recorrer uno de los senderos menos transitados del Parque, para acceder a un mirador de 360° desde donde podemos apreciar los valles del Fitz Roy, el Torre y Toro, la estepa patagónica y el gigantesco Lago Viedma. En la última parte del recorrido podemos sentir el viento de la Patagonia ya que nos asomamos a un mirador natural ubicado a una altura aproximada de 1500 msnm para obtener una vista de los macizos Torre y Fitz Roy.

Temporada: OCT-ABR
Opera: diariamente
Duración: 7/8 horas
Dificultad: Alta
Distancia: 21 km
Desnivel: 850 metros

A tener en cuenta:
Llevar box lunch.

Glaciar Vespignani, El Chaltén, Santa Cruz

Lago Del Desierto y Glaciar Vespignani

Desde El Chalten se toma la Ruta 23 para internarnos hacia la Cordillera y arribar a Lago del Desierto. Al llegar a la Punta Sur nos embarcamos y luego de 30 minutos de navegación donde podemos contemplar los Glaciares Huemul y Vespignani, llegamos al Área de la Reserva Glaciar Vespignani para descender y elegir el sendero a recorrer: exigente, intermedio o fácil. Desde los dos primeros es posible apreciar de cerca el G. Vespignani y la cara Norte del Cerro Fitz Roy.

Temporada: OCT-ABR
Opera: diariamente. AM/PM
Duración: 5/6 horas
Dificultad: fácil o moderada según el sendero elegido

Reserva Los Huemules, El Chaltén Santa Cruz

Estancia Los Huemules

La Estancia Los Huemules es una reserva natural privada, a unos 20 Km de El Chaltén, la cual cuenta con una red de senderos con una extensión de más de 25 km, que incluye caminatas que van desde 1 hora, sin mucho desnivel hasta 3 horas en ascenso progresivo por terrenos donde la erosiónes mínima. Senderos recomendados: Laguna Azul de baja dificultad o Laguna del Diablo un poco más exigente.

Temporada: OCT-ABR
Opera: diariamente
Duración: 8/9 horas
Dificultad: baja a media dependiendo del sendero elegido

A tener en cuenta:
Llevar box lunch. La reserva abre de 9 a 18 horas.

Glaciar Cagliero, El Chaltén, Santa Cruz

Trekking Glaciar Cagliero

Desde la Estancia Los Huemules comenzamos un trekking en ascenso por de 2 horas hasta llegar a la Laguna del Diablo. Una vez en el domo nos colocamos el arnés para luego continuar unos minutos más por un camino de piedras hasta el inicio de una lomada la cual trepamos mediante una Via ferrata. En un segundo domo nos colamos los crampones y subimos al hielo, allí almorzamos (sujeto a clima) y descenso por el mismo camino.

Temporada: NOV-ABR
Opera: diariamente
Duración: 10 horas
Dificultad: Alta. Buen estado físico

A tener en cuenta:
Llevar box lunch. No apto para personas con vértigo.

Acceso a la Piedra del Fraile, El Chaltén, Santa Cruz

Piedra del Fraile y Glaciar Pollone

Este es un trekking menos transitado que se realiza por uno de los más hermosos bosques de lengas de la región. Nos lleva hasta el campamento Piedra del Fraile, punto de partida para todas las expediciones que se preparan para cruzar el Campo de Hielo Sur. Para llegar al Glaciar Pollone se requiere continuar 2 horas más. Recomendamos comenzar en Estancia Nicanor.

Temporada: NOV-ABR
Opera: diariamente
Duración: 8/9 horas
Dificultad: baja hasta Piedra del Fraile. Media hasta el Glaciar Pollone.
Desnivel: 80 metros a Piedra del Fraile. 190 adicionales al Glaciar Pollon

A tener en cuenta:
Llevar box lunch.

Esquel: Parque Nacional Los Alerces

4 Días / 3 Noches

Alerce Milenario, Los Alerces N.P., Chubut

TBK0215

INCLUYE
- Traslados necesarios
- Alojamiento: 3 noches
- Tour: Parque Nacional Los Alerces
- Comidas: 3 desayunos
- Entrada a Parque Nacional necesaria

Día 1 Llegada a Esquel, recepción y alojamiento. Si llega desde Bariloche, le sugerimos salir temprano y llegar al mediodía para poder disfrutar por la tarde de La Trochita, un emblema de la Patagonia conocido como el Viejo Expreso Patagónico. Este se trata de un tren a vapor conservado y que debido a su valor fue declarado Monumento Histórico Nacional.

Día 2 Ⓓ Nuestra excursión al Parque Nacional Los Alerces,área natural protegida, recientemente incluida en la lista de Patrimonio Mundial Natural de la UNESCO fue creado para la protección de los alerces, uno de los arboles más longevos del continente que llego a estar en peligro de extinción. El recorrido visita la Villa Futalaufquen, Lago Futalaufquen Puerto Limonao, Cascada Irigoyen, la zona de la Pasarela del Río Arrayanes para un sendero de baja dificultad que permite conocer un joven alerce de 300 años, vislumbrar el Río Menéndez y finalmente llegar a Puerto Chucao, sobre el Lago Menéndez. Desde allí parten navegaciones lacustres al Alerzal Milenario. Al finalizar regreso a Esquel.

Día 3 Ⓓ Día libre para tomar una excursión opcional. Si es amante de la aventura, le sugerimos conocer Piedra Parada, un pequeño paraíso por descubrir.

Día 4 Ⓓ Mañana libre y en hora indicada, traslado al aeropuerto de Esquel para bordar su vuelo programado.

A tener en cuenta:
La Trochita opera los días sábados por la mañana, pero dependiendo de la demanda se adiciona una salida por la tarde. Consultar calendario.

Viejo Patagonia Express, Esquel, Chubut

La Trochita

El Viejo Expreso Patagónico, conocido como "La Trochita", es uno de los trenes históricos mejor conservados del mundo y debido a su importancia, esta reliquia de 75 cm de trocha fue declarada Monumento Histórico Nacional. El recorrido se lleva a cabo por 18 kms del tendido original hasta llegar a la estación Nahuel Pan donde existe una comunidad mapuche, que cuenta con un museo y un lugar de venta de artesanías típicas de la zona, mientras el tren hace maniobras para regresar a Esquel, los pasajeros visitan la comunidad.

Opera: sábados
Duración: 3 horas

A tener en cuenta:
El calendario es variable, consultar.

La Piedra Parada, Chubut (FOTO Lisandro Crespo-MINTUR)

Piedra Parada

En plena estepa se alza esta piedra de origen volcánico. El lugar fue la caldera de un antiguo volcán, cuya chimenea se solidificó y dio origen a geoformas muy peculiares. Tras recorrer 140 km nos internamos por la estepa hacia el Valle del Rio Chubut donde está la Piedra Parada. Cruzamos el rio hacia la entrada del Cañadón de la Buitrera, una fractura en la roca y caminamos por su interior descubriendo extrañas formas. Luego del almuerzo realizamos una caminata de dificultad media alta para contemplar un pequeño bosque petrificado.

Opera: diariamente
Duración: 8 horas
Comidas: box lunch
Dificultad: media

Tour al Glaciar Torrecillas, Los Alerces N.P., Chubut (FOTO MINTUR)

Glaciar Torrecillas

Salimos desde Esquel hacia el sector de Lago Verde en P.N. Los Alerces. Allí comenzamos una caminata de 30 minutos hasta el Puerto Chucao donde nos embarcamos en una navegación de 40 minutos hasta Puerto Nuevo para iniciar una caminata de ascenso moderado hasta la Laguna del Antiguo, ubicada a los pies del Glaciar Torrecillas, allí se podrán apreciar las cuencas donde comenzó a acumularse la nieve y formarse el hielo glaciar en la última glaciación.

Temporada: DIC-MAR
Opera: diariamente
Duración: 5/6 horas
Comidas: box lunch
Dificultad: media
Distancia: 6 km
Desnivel: 250 mt

Rafting en Corcovado, Chubut

Rafting Río Corcovado

Salimos desde Esquel hacia Corcovado. El staff nos brinda el equipamiento de seguridad y abrigo adecuado (Neoprene, Casco, Chaqueta seca, Chaleco salvavidas) requeridos. Tenemos una charla técnica de seguridad para luego comenzar con el rafting. El rafting te ofrece recorridos de dos horas para navegar los rápidos de clase II y III. ¡Pura adrenalina!

Temporada: NOV-MAR
Opera: diariamente
Comida: box lunch
Duración: 7 horas (remada 2/3horas)
Dificultad: baja
Distancia: 15 km

A tener en cuenta:
- Apto para mayores de 12 años.
- Llevar calzado de recambio, traje de baño y toalla.

Bariloche

3 Días / 2 Noches

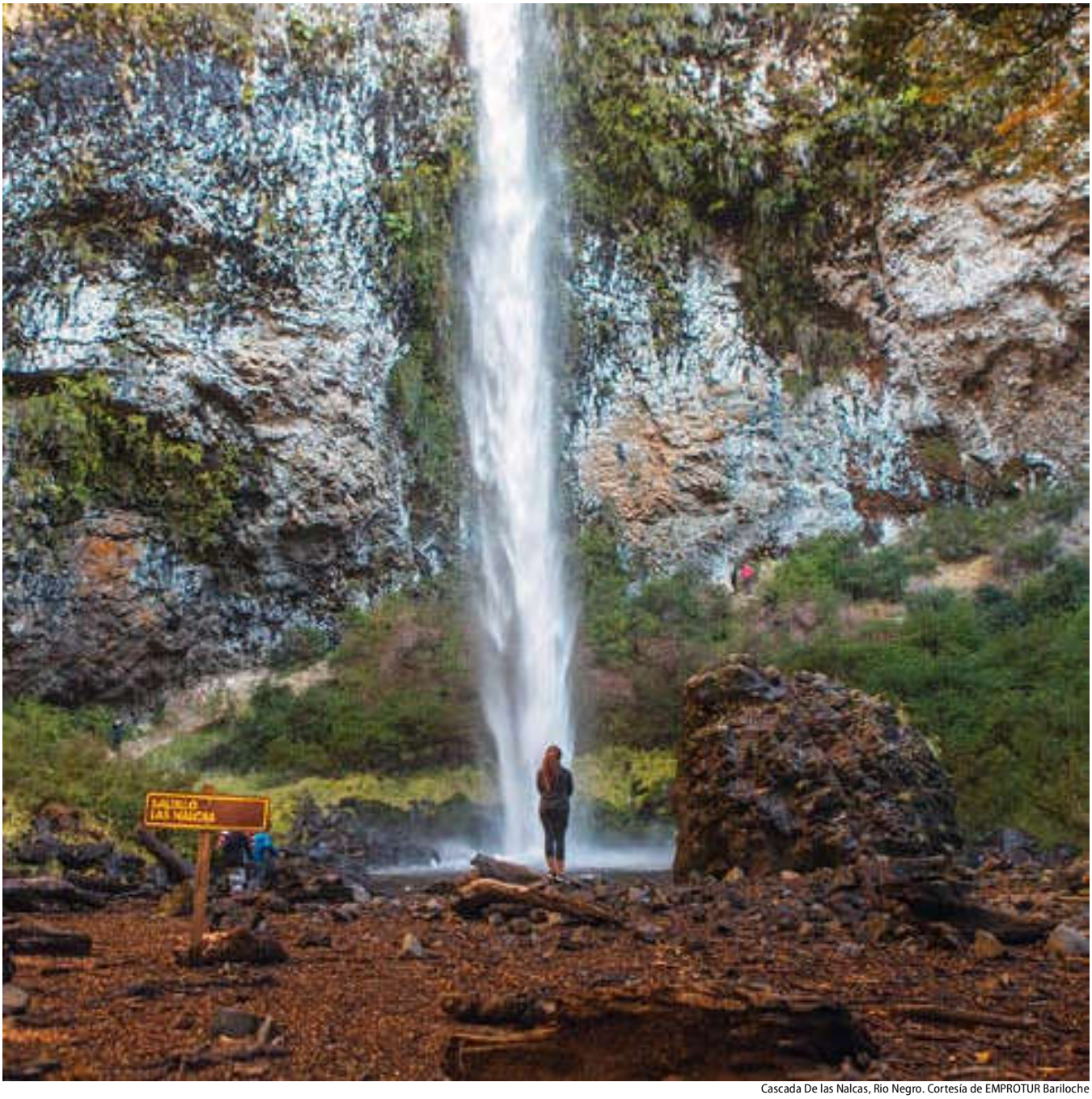

Cascada De las Nalcas, Rio Negro. Cortesía de EMPROTUR Bariloche

TBK0206

INCLUYE
- Traslados necesarios
- Alojamiento: 2 noches
- Tour: Circuito Chico con ascenso a Cerro Campanario
- Comidas: 2 desayunos

Día 1 Llegada y recepción en el aeropuerto, traslado al hotel. Por la tarde salimos desde el hotel bordeando el Lago Nahuel Huapi, pasando por Playa Bonita y Base del Cerro Campanario. Tomamos la aerosilla que nos lleva hasta la cima (1,050 msnm), desde donde podemos admirar uno de los más bellos y fascinantes paisajes de esta región. Divisamoslos Lagos Nahuel Huapi y Perito Moreno, la Laguna Trébol, y las Penínsulas de San Pedro y Llao Llao, Isla Victoria, Cerros Otto, López, Goye y Catedral, así como la ciudad de Bariloche. Continuamos y pasamos por la Península Llao Llao, Capilla San Eduardo y Puerto Pañuelo. Más adelante, llegamos al punto panorámico, un balcón natural desde donde se admira el Lago Moreno y la Península Llao Llao. Al finalizar regresamos a la ciudad.

Día 2 Ⓓ Día a disposición para realizar tours opcionales. Bariloche ofrece alternativas para navegar el Lago Nahuel Huapi y conocer sitios únicos como el Bosque de Arrayanes, único en el mundo, Puerto Blest y Lago Frias.

Día 3 Ⓓ En hora indicada, traslado al aeropuerto. Si desea continuar su viaje a Chile, le sugerimos tomar el Cruce de Lagos que une la Patagonia argentina con la ciudad de Puerto Varas, en Chile.

Nota operativa:
Día 1: Para disfrutar del Circuito Chico el día de arribo, es necesario llegar a la ciudad antes del mediodía. En caso que no sea posible, la misma se puede tomar el día 2 complementando con una navegación, o bien el día 3, en ese caso se requiere salir en un vuelo posterior a las 3 PM.

Lago Correntoso, Neuquén

San Martín de los Andes

Visitamos Villa La Angostura y recorremos el circuito de los Siete Lagos pasando por los Lagos Correntoso, Espejo, Escondido, Falkner, Villarino, Machónico y Lacar, a orillas de donde se encuentra la ciudad de San Martín de los Andes. Tiempo libre para recorrer y almorzar. Regreso.
Opera: diariamente
Duración: 11 horas

Cerro Tronador, Bariloche, Rio Negro

Cerro Tronador

Dejamos Bariloche tomando la Ruta 40 y luego de bordear los márgenes de los lagos Gutiérrez y Mascardi, ingresamos al valle del Río Manso hasta Pampa Linda para acceder al Ventisquero Negro. El Cerro Tronador debe su nombre a los estruendos que originan los desprendimientos de bloques de hielo.
Opera: diariamente
Duración: 9 horas

Villa Traful, Neuquen

Circuito Grande

Una excursión que combina la estepa y los lagos. Recorra el valle del Rio Limay, el Valle Encantado, el Mirador Traful yVilla La Angostura.
Temporada: OCT-ABR
Opera: privado diariamente.
Regular: LUN/MIE/VIE
Duración: 9 horas

A tener en cuenta:
Operatoria están sujetos a condiciones climáticas.

El Bolson, Rio negro

El Bolsón

Un recorrido por la Ruta 40 hacia el Sur en lo que se denomina la Comarca Andina. En El Bolsón visitamos la Feria Artesanal que reúne una gran cantidad de productos locales y Lago Puelo con sus aguas de tonalidad turquesa.
Opera: privado diariamente.
Regular: MAR/JUE/SAB
Duración: 9 horas

Cata de Cerveza, Bariloche, Rio Negro. Cortesía de EMPROTUR Bariloche

Circuito Chico y Tour de Cerveza

Esta propuesta combina dos imperdibles, paisajes y cerveza. Al finalizar el Circuito chico en donde conocemos el Cerro Campanario, Puerto Pañuelo y Punto Panorámico, visitamos una cervecería en donde aprendemos más sobre los distintos estilos de cerveza que elaboran, sus materias primas, la sala de reconocimiento y la de fermentación. La visita culmina con un maridaje de tres pasos en los que se combinan los sabores patagónicos.
Opera: diariamente
Duración: 6 horas PM
Comida: Cena maridada con cerveza

A tener en cuenta:
Las actividades en la cervecería están sujetas a disponibilidad.

Trekking hacia el Bosque de Llao Llao, Bariloche, Rio Negro. Cortesía de EMPROTUR Bariloche

Circuito Chico Trekking

Esta excursión recorre la avenida Bustillo hasta la zona del Llao Llao en donde iniciamos el primer trekking de 1-30 hora visitando el Cerrito Llao Llao, un sendero que nos llevara a un mirador donde podremos disfrutar de una vista al lago Nahuel Huapi.De ahí nos internaremos al Bosque Municipal de Llao Llao, área protegida dentro del municipio, para realizar una caminata de 1 hora finalizando en la Playa Los Troncos donde luego de descansar tomamos el camino a Circuito Chico pasando por Bahía López y Cerro Campanario.
Opera: diariamente
Duración: 6 horas
Dificultad: Baja-Media

Isla Victoria, P.N. Nahual Huapi, Rio Negro. Cortesía de EMPROTUR Bariloche

Isla Victoria y Bosque de Arrayanes

Navegación desde Puerto Pañuelo por el Lago Nahuel Huapi que nos llevara a dos atractivos únicos. Comenzamos navegando para llegar al Bosque de Arrayanes, formación arbórea única, declarado Monumento Natural en donde recorremos un sendero de 800 metros para admirar esta especie única. Al finalizar continuamos navegando hacia Bahía Anchorena para desembarcar en la Isla Victoria, la cual recorremos a través de un sendero delimitado. Regreso a Puerto Pañuelo y Bariloche.

Opera: diariamente AM/PM
Duración: 6 horas

Nota operativa:
Se sugiere llevar vianda.

Puerto Blest, P.N. Nahuel Huapi, Rio Negro. Cortesía de EMPROTUR Bariloche

Puerto Blest y Cascadad De los Cantaros

Zarpando de Puerto Pañuelo, en la península del Llao Llao, esta excursión le propone navegar el Lago Nahuel Huapi hasta Puerto Blest y conocer la Cascada de los Cantaros una caída de agua en medio de la frondosa vegetación de la selva Valdiviana. Desde Puerto Blest le sugerimos tomar la extensión de Lago Frias para admirar el color verde de sus aguas, originado por las diminutas partículas de roca pulverizada proveniente del roce del glaciar con las paredes del Cerro Tronador.

Opera: diariamente
Duración: 7 horas

Nota operativa:
Extensión a Lago Frias requiere reserva previa.

Tours en Bariloche

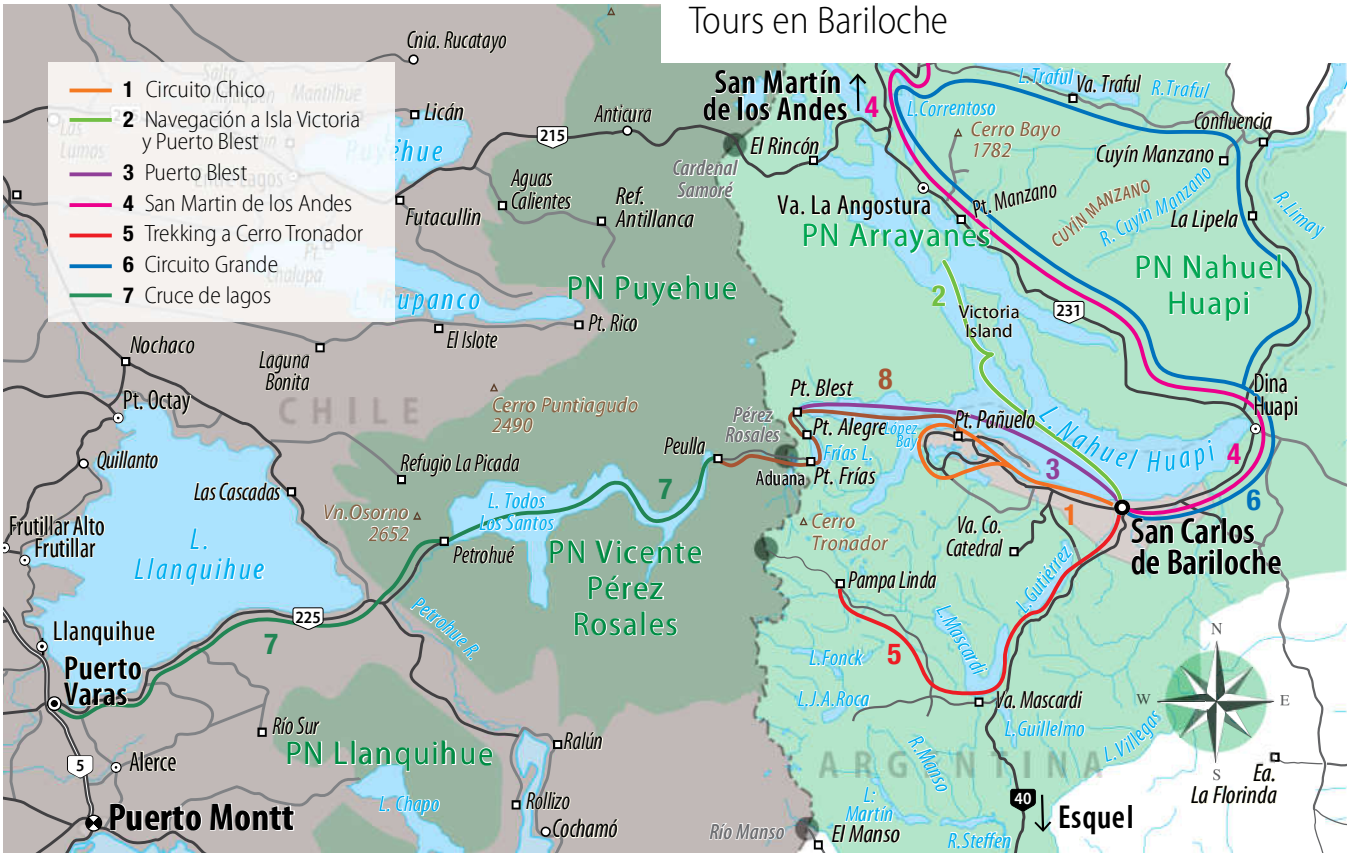

Brazo Tristeza, Bariloche, Rio Negro. Cortesía de EMPROTUR Bariloche

Exploración Brazo Tristeza

Una navegación que permite conocer una zona inexplorada del Lago Nahuel Huapi. Desde el Puerto Bahía López salimos para explorar el Brazo Tristeza, un estrecho fiordo de unos 14km de largo, flanqueado por (Cerro López, Cerro Capilla y Cerro Capitán. El viaje se detiene en numerosas cascadas para finalmente desembarcar para realizar una caminata hasta la cascada del Arroyo Frey, inmersa en el profundo bosque andino patagónico. Regresamos a la embarcación para disfrutar de un almuerzo a bordo.

Temporada: OCT-ABR
Opera: privado diariamente
Duración: 6 horas
Comidas: almuerzo
Exigencia: Baja

Trekking al Tronador Mt, Rio Negro. Cortesía de EMPROTUR Bariloche

Trekking al Tronador

Recorrido: Visitaremos la Zona de acceso al cerro Tronador, pasando por tres senderos: Sendero de los Moscos, Sendero que nos lleva al Saltillo de las Nalcas donde podemos apreciar una cascada de 40 metros de altura que cae sin tocar las rocas y el sendero que nos hace llegar a la hermosa Cascada los Cesares. Durante el tour también se visita el mirador del Ventisquero Negro.

Temporada: NOV-MAR
Opera: privado diariamente. Regular MAR/JUE/SAB.
Duración: 10/11 horas
Dificultad: Baja-Media

A tener en cuenta:
- Edad mínima: 10 años (acompañados por adulto responsable)
- En regular consultar mínimo de pasajeros
- Llevar vianda.

Rafting, Manso river, Rio Negro

Rafting por el Río Manso Inferior

La excursión de aventura más solicitada, ideal para dar los primeros pasos en ríos de montaña. Salimos hacia el Lago Steffen y una vez allí los guías nos preparan el equipo y nos dan una breve charla de seguridad para comenzar con la bajada. Luego de 1 hora y media nos detenemos en una playa en donde tomamos el almuerzo para reponer energías y continuar remando hasta el valle del Manso Inferior.

Temporada: OCT-MAR
Opera: diariamente
Duración: 9 horas
Comidas: box lunch
Exigencia: baja
Edad mínima requerida: 6 años

A tener en cuenta:
Llevar traje de baño y un cambio de ropa para luego de la actividad.

Kayak, Bariloche, Rio Negro. Cortesía de EMPROTUR Bariloche

Kayak en Lago Moreno

Iniciamos la navegación en kayak desde Bahía López, en el lago Nahuel Huapi y tras un corto trayecto cruzamos al lago Moreno por el arroyo Angostura. Ya en las aguas del lago Moreno y dentro del Parque Municipal Llao LLao podremos apreciar algunas de las vistas más sorprendentes de Bariloche: los cerros López, Goye, Isla de los Conejos y el Hotel LLao LLao a lo lejos. Durante el recorrido podemos parar a tomar fotografías mientras degustamos un snack a bordo del kayak. Al finalizar regresamos a Bariloche.

Temporada: OCT-ABR
Opera: diariamente
Duración: 4 horas (remada 2 horas)
Dificultad: baja

Cruce de Lagos

2 Días / 1 Noches Bariloche / Puerto Varas

Tenaún, Chiloé. Chile

TBK0210

INCLUYE
- Traslados necesarios
- Alojamiento: 1 noche
- Tour: Cruce de Lagos Bariloche - Puerto Varas o Puerto Montt
- Comidas: 1 desayuno

Día 1 San Carlos de Bariloche/ Cruce de Lagos / Puerto Varas. Salimos temprano desde Bariloche hacia Puerto Pañuelo para iniciar el cruce de Lagos que nos permite unir Bariloche con Puerto Varas. Una vez en Puerto Pañuelo nos embarcamos para navegar por el Lago Nahuel Huapi hasta Puerto Blest, allí tomamos un bus que nos llevaa Puerto Alegre desde donde tomamos la embarcación para cruzar el lago Frías. Luego de una corta navegación se llega a Puerto Frías realizamos los trámites de frontera y continuamos por tierra Peulla en donde tomamos el almuerzo (no incluido). El viaje continúa navegando por Lago de Todos los Santos y si el clima lo permite podemos observar el Volcán Osorno, Volcán Puntiagudo y Cerro Tronador. Al llegar a Petrohue desembarcamos y de camino a Puerto Varas, realizamos una parada en los Saltos de Petrohue para luego continuar bordeando el Lago Llanquihue hasta Puerto Varas.

Día 2 San Carlos de Bariloche/ Cruce de Lagos / Puerto Varas.
Ⓓ En hora acordada, traslado al aeropuerto para continuar su viaje.

Nota operativa
Día 1: La visita a Saltos de Petrohué está sujeta al horario de llegada.

Entrada no incluida.Tasa de puerto no incluida.

A tener en cuenta:
- Extensión sugerida como Post tour de Bariloche ya que requiere noche previa y una posterior en Puerto Varas.
- Si desea regresar a Bariloche sugerimos adicionar una noche en Puerto Varas y retornar a través del Paso Puyehue que lo lleva hasta Villa La Angostura desde donde puede regresar por tierra o bien navegando a Bariloche.

Puerto Varas, Chile

Puerto Montt y Puerto Varas

Iniciamos nuestro recorrido en Puerto Varas en donde conocemos sus principales atractivos turísticos como la Iglesia Del Sagrado Corazón de Jesús, réplica exacta de una Iglesia de la Selva Negra de Alemania y el Barrio Antiguo, donde se asentaron los primeros colonos alemanes. Continuamos nuestro recorrido tomando la Ruta de Los Colonos, pasando por el poblado de Alerce y accediendo a la ciudad de Puerto Montt visitando el punto más alto de la ciudad, desde donde tendremos una hermosa vista panorámica del Océano Pacífico y la Isla Tenglo.

Opera: diariamente
Duración: 3 horas

Frutillar, Puerto Varas, Chile

Frutillar y Puerto Octay

Conocemos esta ciudad con reminiscencias de Bavaria, de donde proceden sus primeros colonos. La misma surgió en1856 como muelle de embarque apareciendo pronto curtiembres, molinos y cervecerías. Pasearemos alrededor de sus casas antiguas de estilo alemán y su incomparable vista a los volcanes Osorno y Puntiagudo. Durante el tour visitamos el Museo Colonial Alemán que muestra la vida de los colonos. Desde aquí nos dirigiremos a Puerto Octay, marcada por la influencia alemana y primer puerto salida de los productos agrícolas hacia Osorno. Recorreremos sus antiguas calles y Plaza.

Opera: diariamente
Duración: 4 horas

Chiloe, Puerto Varas, Chile

Isla Chiloé: Ancud, Dalcahue y Castro

Iniciaremos nuestra excursión camino al poblado de Pargua, al Sur de Puerto Varas, lugar desde donde abordaremos un Transbordador para navegar a través del Canal de Chacao, el cual separa el continente con la Isla Grande de Chiloé. Durante la navegación podremos observar lobos marinos, pelícanos y avifauna marina típica de esta región. Al llegar nos dirigimos hacia Ancud para visitar su fuerte, para luego continuar a Dalcahue con su mercado gastronómico y finalmente a Castro, capital de la Isla Grande de Chiloé.

Opera: diariamente
Duración: 10 horas

Salto Petrohue, volcán Osorno

Volcán Osorno y Petrohue

Iniciamos el recorrido hacia el Volcán Osorno, bordeando el Lago Llanquihue hasta llegar al sector de Ensenada desde donde iniciaremos el ascenso hasta llegar el Centro de SKI y Montaña Volcán Osorno, ubicado a 1.240 metros de altitud. Luego de disfrutar del paisaje continuamos hacia el sector de Petrohue, ubicado a orillas del Lago de Todos los Santos. Allí recorremos los senderos del parque para admirar los saltos. Al finalizar nos dirigimos al Puerto de Petrohue donde podrán tomar, opcionalmente, una navegación por el Lago de Todos los Santos.

Opera: diariamente
Duración: 8 horas

Torres del Paine desde Puerto Natales

3 Días / 2 Noches

Torres del Paine P.N. Chile

TBK0253

INCLUYE
- Traslados necesarios
- Alojamiento: 2 noches
- Tour: Parque Nacional Torres del Paine
- Comidas: 2 desayunos y 1 almuerzo (box lunch)
- Entrada a Parque Nacional necesaria

Día 1 Llegada a la terminal de Bus de Puerto Natales. Recepción y traslado al hotel seleccionado.

Día 2 D A Visita al Parque Nacional Torres del Paine, declarado Reserva de la Biosfera por la UNESCO en 1978.Durante el recorrido se visita Cueva del Milodón y un pequeño museo que muestra toda la flora y fauna prehistórica del sector. Continuamos en dirección al parque y una vez que ingresamos, desde el mirador del Nordensjöld, apreciamos una vista panorámica del macizo del Paine. Bordeando el Lago Pehoé, podemos ver a lo lejos nuestro próximo destino: una imponente cascada llamada el Salto Grande, para llegar a él caminamos una corta distancia y nos encontramos con un mirador en donde es posible observar su caudal. Al finalizar almuerzo (box lunch) rodeados de un paisaje de montañas. Para finalizar nos dirigimos al sector del Lago y Ventisquero Grey, donde realizamos una caminata de una hora para observar desde la orilla del lago, una cantidad impresionantes de témpanos desprendidos del glaciar. Regresamos a Puerto Natales.

Día 3 D Traslado con destino a El Calafate (Argentina) o Punta Arenas (Chile) para abordar un vuelo a su próximo destino.

A tener en cuenta:
- Extensión sugerida desde El Calafate.
- El bus desde y hacia El Calafate puede interrumpir sus servicios de mayo a septiembre inclusive.
- Recomendamos agregar una noche en Puerto Natales y realizar una navegación por el Canal Señoret hacia los Glaciares Balmaceda y Serran.

Glaciar Balmaceda y Serrano, Chile

Navegación Glaciares Balmaceda y Serrano

Navegamos por el Fiordo Última Esperanza hacia el Parque Nacional Bernardo O'Higgins pasando por Frigorífico Puerto Bories (Monumento Histórico Nacional), Cascada y acantilados de los Cóndores. Continuamos hacia el Monte Balmaceda para apreciar el glaciar del mismo nombre y finalmente desembarcamos en el Puerto Toro en donde caminamos por un bosque para llegar muy cerca de la pared del glaciar Serrano. Almuerzo en estancia.

Temporada: OCT-MAR
Opera: diariamente
Duración: 10 horas
Comidas: almuerzo patagónico

A tener en cuenta:
Se requiere noche extra en Puerto Natales.

Navegación por el lago Grey, P.N. Torres del Paine

Navegación Lago Grey

Esta navegación se inicia desde el Hotel Lago Grey en el Parque Nacional Torres del Paine. Posteriormente, y dependiendo de las condiciones del lago podría ser necesaria una caminata de 30 a 40 minutos para llegar al lugar de embarque. Luego de una navegación de 35 minutos aproximadamente entre témpanos flotantes debido a los desprendimientos de hielo del glaciar se llega al frente del mismo el cual está divido en dos por una especie de isla central (nunatak). Regreso a la Hosteria.

Opera: diariamente
Duración: 3 horas
Dificultad: Baja

A tener en cuenta:
Suplemento del P.N. Torres del Paine en privado.

Caminatas y navegaciones en Torres del Paine

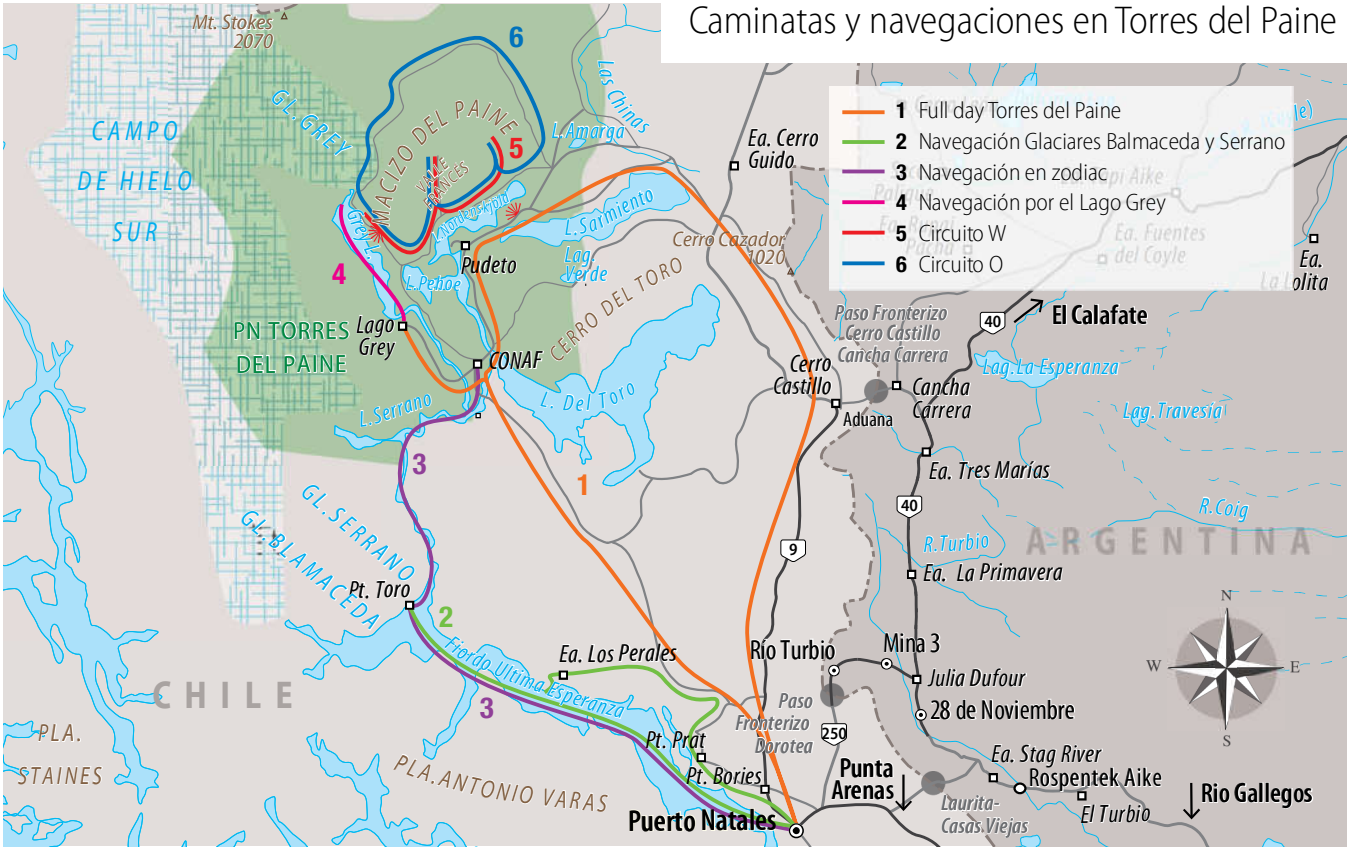

Santiago de Chile

3 Días / 2 Noches

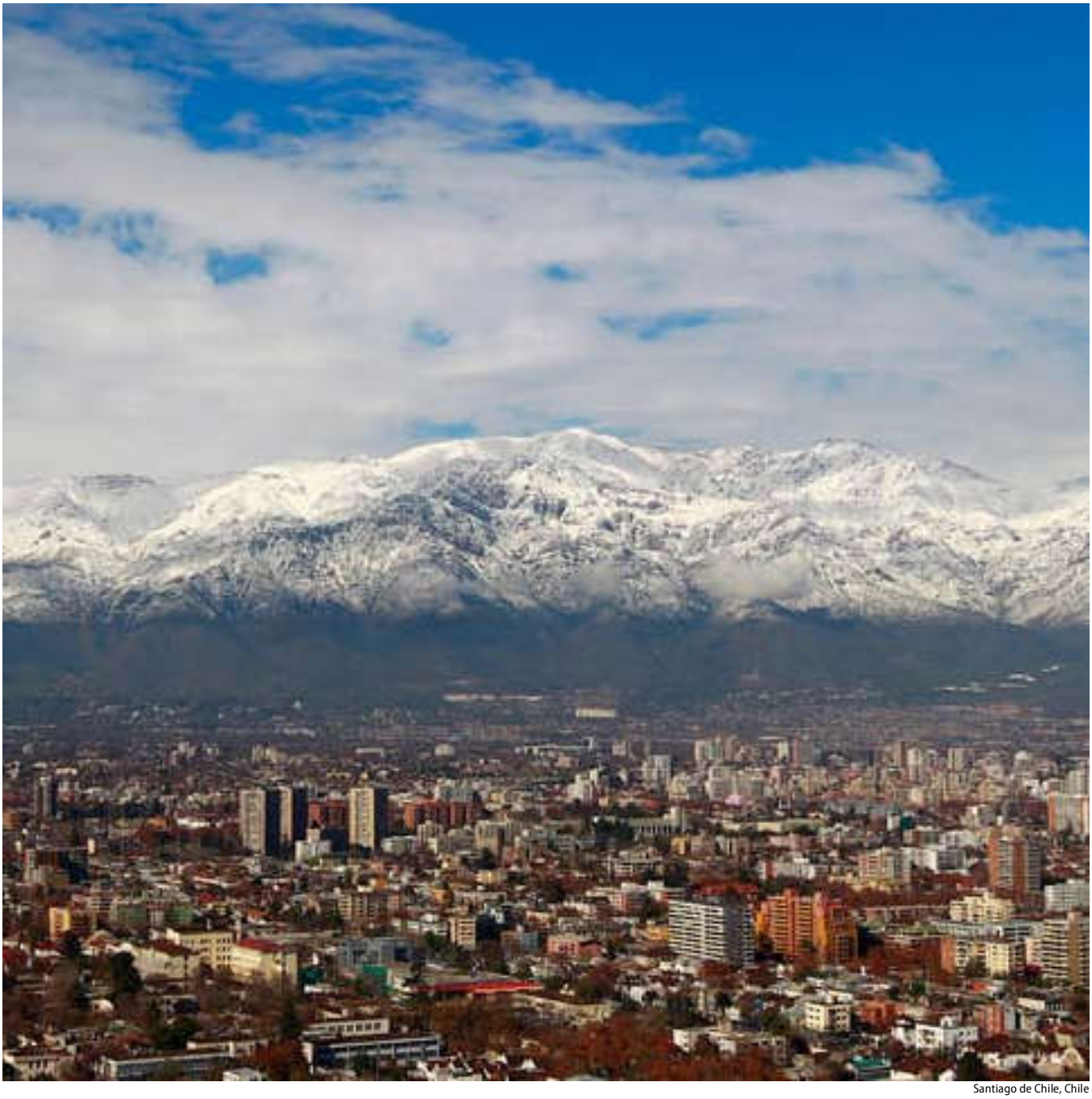

Santiago de Chile, Chile

TBK0250

INCLUYE
- Traslados necesarios
- Alojamiento: 2 noches
- Tour: City tour
- Comidas: 2 desayuno
- Ascenso al Cerro San Cristóbal o Santa Lucía

Día 1 Llegada y recepción en el aeropuerto. Traslado al hotel. Por la tarde disfrutamos de la ciudad de Santiago. Este tour ofrece un entretenido encuentro con las mejores atracciones de Santiago. El recorrido parte visitando las principales calles del barrio cívico encontrándose en el camino con el Cerro Santa Lucía (emblemático parque urbano ubicado en el corazón de la ciudad), la sede del gobierno llamado Palacio de la Moneda y la tradicional Plaza de Armas. Es en ese tradicional punto de encuentro donde se observa la cara más diversa y multicultural de Santiago, además de encontrar edificios de alto valor histórico como la Catedral Metropolitana, el Museo Histórico Nacional y el Correo Central. El paseo continúa por el Parque Forestal, una columna de paisaje verde que acompaña el agitado epicentro urbano de la ciudad. Allí mismo nos acercamos al Museo de Bellas Artes y luego se continúa hacia el barrio Bellavista; sector que reúne lo mejor del panorama bohemio de Santiago. Al finalizar, regreso al hotel.

Día 2 (D) Día libre para conocer Santiago de Chile que cuenta con alrededores naturales ideales para actividades al aire libre y relajarse, así como opciones culturales como Isla Negra, una de las Casa de Pablo Neruda o Valparaíso, declarado Patrimonio de la Humanidad por la UNESCO.

Día 3 (D) Mañana libre. En hora acordada, traslado al aeropuerto para abordar su vuelo programado.

Nota operativa:
Día 1: Servicio en privado contempla la visita al Cerro San Cristóbaly en regular al Cerro Santa Lucía. El Museo Histórico permanece cerrado los días lunes.

Valparaiso, Santiago de Chile

Valparaíso y Viña del Mar

Salida desde el hotel con dirección al Océano Pacífico a través del valle de Casablanca, conocido por sus viñas. Llegando a la costa, visita a las playas y a la ciudad de Viña del Mar para continuar hacia el pintoresco puerto de Valparaíso. Gracias a su singular arquitectura, su casco histórico fue declarado Patrimonio de la Humanidad por la UNESCO. La ciudad se ubica junto a varios cerros, a los cuales se accede por callejuelas, largas escaleras y diversos ascensores construidos entre fines del siglo XIX y comienzos del XX.

Opera: diariamente
Duración: 8 horas

A tener en cuenta:
El servicio privado incluye degustación en Viña.

Isla Negra, Santiago de Chile

Isla Negra

Salida desde el hotel para realizar una visita al balneario de Isla Negra, caracterizada por su tupida vegetación y grandes pinos. En Isla Negra se halla la casa-museo del poeta chileno y Premio Nobel de Literatura, Pablo Neruda. En el interior de la casa se encuentran sus colecciones de botellas, mascarones de proa, caracolas y otros objetos que el poeta coleccionó a lo largo de su vida. La arquitectura de esta casa, construida en 1939, resulta muy peculiar debido a la combinación de materiales de bajo costo y riqueza artística. Concluida la excursión, regreso al hotel.

Opera: MAR/DOM
Duración: 8 horas

Viñedos, Santiago de Chile

Viñedos Concha y Toro

Salida del hotel hacia el Valle de Maipo, al sector de Pirque, famoso por su alta calidad en producción de vinos, para visitar la viña Concha y Toro. Fundada en 1883, es la más grande exportadora de vinos de Chile. El tour incluye un paseo los jardines, el parque,el exterior de la vivienda, así como las bodegas de guarda, entre ellas, la centenaria Casillero del Diablo, que alberga una leyenda que sorprende a sus visitantes. El tour incluye degustaciones de vinos reserva, así como una visita a la tienda de la viña en donde encontrará todos sus productos.

Opera: diariamente
Duración: 4 horas

Ruta Colchagua, Santiago de Chile

Ruta del Colchagua

Salida desde el hotel hacia el Valle de Colchagua, dos horas y media al sur de Santiago, donde es posible visitar dos de las siguientes viñas: Viña Casa Silva, Estampa, Jacques & Francois Lurton, Laura Hartwig, Montes, Mont Gras, Viu Manent o Viña Bisquertt, según el día. Después de realizar las visitas, con degustación incluida, tomamos el almuerzo (incluido) y continuamos hacia otra viña o el Museo de Colchagua, que alberga una de las más grandes e importantes colecciones de arte prehispánico en Chile y una muestra muy significativa del periodo colonial chileno.

Opera: diariamente. Solo privado
Duracion:10 horas

San Pedro de Atacama

4 Días / 3 Noches

Caminata en el Valle de la Luna, S.P Atacama, Chile. Cortesía de Explora

TBK0252

INCLUYE

- **Traslados necesarios**
- **Alojamiento: 3 noches**
- **Tours: Géiseres del Tatio - Valle de la Luna**
- **Comidas: 3 desayunos**
- **Entradas a reservas necesarias**

Día 1 Llegada a San Pedro de Atacama. Traslado al hotel seleccionado. Por la tarde salida del hotel para visitar la Cordillera de la Sal y el Valle de la Muerte. Durante la misma llegamos hasta Las Tres Marias, una interesante formación geológica que se encuentra al lado de una antigua mina de sal y al Valle de La Luna, llamada así por su semejanza con el paisaje lunar. Disfrutamos de un atardecer único.

Día 2 Ⓓ Dia libre para tomar alguna excursión opcional. Sugerimos conocer las Lagunas Altiplánicas. Estas lagunas son uno de los 7 sectores que conforman la Reserva Nacional Los Flamencos junto con la Laguna Chaxa en el Salar de Atacama. El paisaje se caracteriza por los volcanes y relieve montañoso, destacándose los cerros Miscanti y Miñiques. En el camino se visita Toconao.

Altura máxima: 4.220 msnm

Día 3 Ⓓ Muy temprano partimos a los Géiseres del Tatio, este es un campo geotérmico ubicado en la Cordillera de los Andes, siendo el más alto del mundo (4.200 msnm). Se visita a primera hora ya que en ese momento del dia es que registra una impresionante actividad de fumarolas de vapor producidas por las altas temperaturas de sus acuosos cráteres. Se encuentra rodeado por cerros que alcanzan los 5900 msnm.

Altura máxima: 4.320 msnm

Día 4 Ⓓ En hora indicada traslado de salida.

A tener en cuenta:
Debido a las características de la zona tales como: altura, presión atmosférica y reducción de oxígeno, recomendamos que las personas con enfermedades respiratorias, cardíacas o de presión, tengan un cuidado especial.

Quitor Pucara, San Pedro de atacama

Tour Arqueológico

Salida del hotel para visitar la Aldea de Tulor que tiene una antigüedad de alrededor de 3.000 años, la arquitectura estaba dada por construcciones de barro en forma circular. Posteriormente visitamos la fortaleza atacameña conocida como Pukará de Quitor, la cuál fue construida en el siglo XII. Los restos de Pukará de Quitor nos muestran la gran organización social de los antepasados atacameños frente a los conquistadores españoles. Estas ruinas están ubicadas en el faldeo de un pequeño cerro brindándole una posición estratégica al sector.

Opera: diariamente AM
Duración: 3 horas

Cielo Atacama, San Pedro de Atacama

Tour Astronómico

Viva esta experiencia bajo uno de los mejores cielos del mundo. El tour comienza por una charla de 20 minutos en la que aprenderemos conceptos básicos de astronomía, luego miramos el cielo a ojo desnudo para aprender a identificar los puntos cardinales y algunas constelaciones zodiacales y finalizamos observando a través de telescopios y binoculares a campo abierto ei dentificar planetas, estrellas binarias y otros. Regreso.

Opera: diariamente
Duración: 2 horas

A tener en cuenta:
Se suspende en los días de luna llena ya que el brillo y la luminosidad del cielo no permiten la observación astronómica.

Tours en San Pedro de Atacama

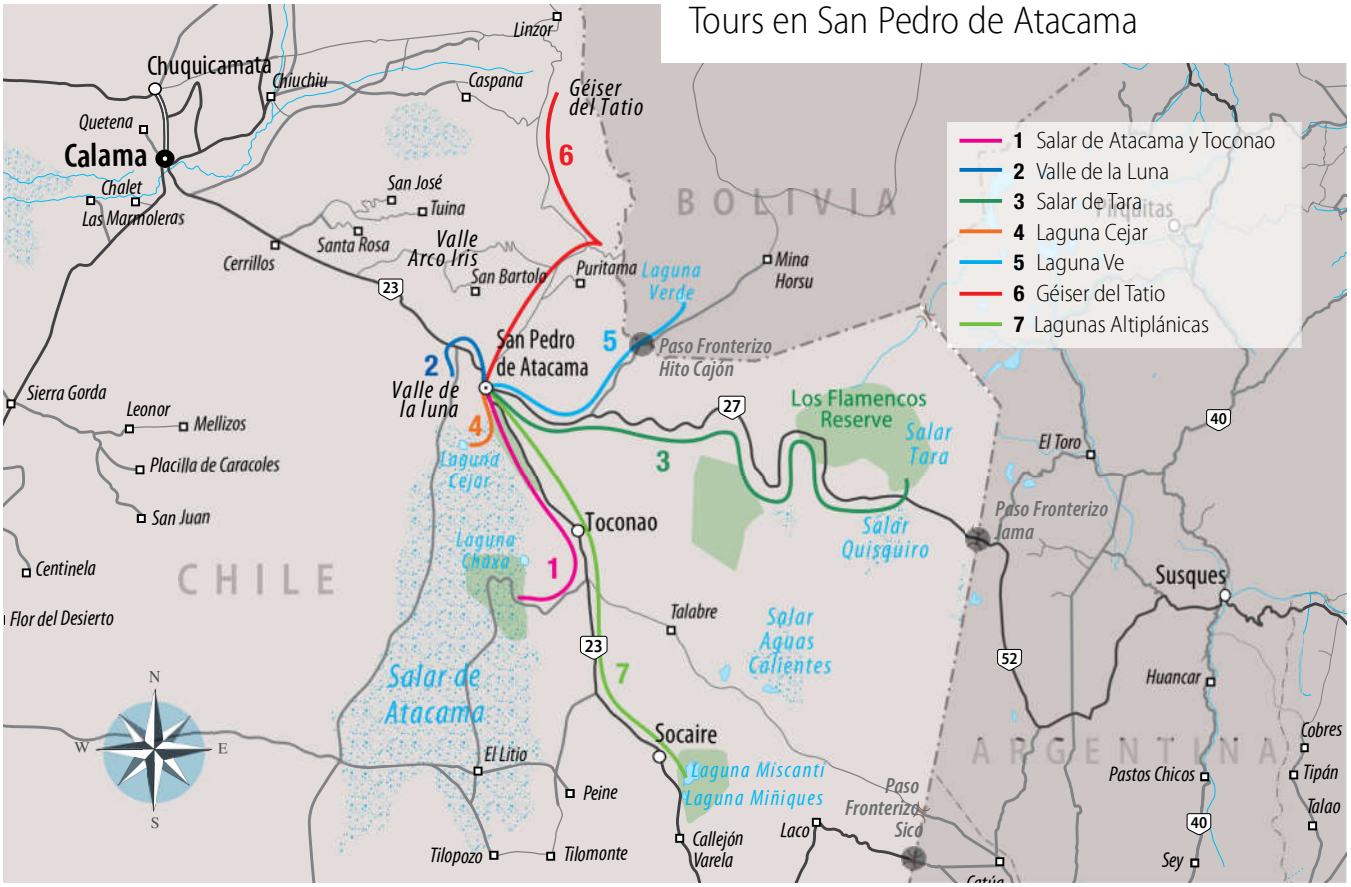

Laguna Cejar, San Pedro de Atacama, Chile

Laguna Cejar

En este tour visitamos una serie de lagunas al interior del Salar de Atacama, el salar más grande de Chile, para luego continuar hacia Laguna Cejar y Laguna Piedra, rodeadas de pasto verde y amarillo que hace resaltar el color del agua, contemplando un paisaje único de aguas turquesas y volcanes. En Laguna Piedra podremos disfrutar de un baño ya que sus aguas al ser salinas permiten que los cuerpos floten y permanezcan sin hundirse, porque la carga de sal que es mayor que el peso de la persona. Luego del atardecer, regresamos a S.P. de Atacama.

Opera: diariamente. PM
Duración: 4 horas
Altitud: 2400 msnm

Pucara de Quitor, S.P. Atacama, Chile

Quitor & Catarpe en bicicletas

Iniciaremos un activo paseo en bicicleta con más de 6 cruces de río. Sentiremos la adrenalina recorriendo la Cordillera de la Sal. Catarpe es el único valle verde en la Cordillera de la Sal y destaca por su pequeña iglesia y la caminata que realizaremos a la cumbre del Pucara de Quitor, ruinas de una antigua fortaleza del siglo XI. Esta construcción preincaica fue declarada Monumento Nacional en 1982 por constituir un testimonio clave en el desarrollo y la evolución de las comunidades indígenas en la regiónde Antofagasta.

Opera: diariamente
Duración: 4 horas
Altitud: 2530 msnm

Laguna Altiplánica, San Pedro de Atacama

Lagunas Altiplániccas, Salar de Atacama y Toconao

Recorrido de 350 kilómetros, visitando los pueblos de Toconao y Socaire, el Valle de Jeri y la Laguna de Chaxaen el Salar de Atacama, hábitat de flamencos rosados. La excursión continúa hacia las lagunas altiplánicas, a 18 kilómetros al sur de Socaire, en uno de los 7 sectores que conforman la Reserva Nacional Los Flamencos. Estas lagunas se encuentran rodeadas de imponentes volcanes originados producto del levantamiento de los Andes, en tiempos geológicos remotos.

Opera: diariamente
Duración: 8 horas
Altitud: 4500 msnm

Salar de Tara, San Pedro de Atacama.

Monjes de Pecana y Salar de Tara

El recorrido de este tour parte desde San Pedro por el Paso internacional Jama una altura aproximada de 4.000 mts. De camino observamos bofedal del río Quepiaco, que contrasta con los colores de la cordillera y másadelante llegamos hasta la zona donde se encuentran los Monjes de la Pacana que son unos imponentes pilares de piedra formados por la erosión del viento y el agua ubicados en medio del desierto. Continuamos al Salar de Tara ascendiendo hasta los 4.000 metros, donde caminamos bordeando su laguna. Tiempo para almorzar y regreso a San Pedro.

Temporada: OCT-MAR
Opera: diariamente
Duración: 6/7 horas

Isla de Pascua

4 Días / 3 Noches Isla de Pascua

Isla de Pascua, Chile. Cortesía Explora

TBK0251

INCLUYE
- Traslados necesarios
- Alojamiento: 3 noches
- Tours: Akahanga - Volcán Rano Raraku - Ahu Tongarik - Anakena, Rano Kau, Orongo y Vinapu - Ahu Akivi - Puna Pau
- Comidas: 3 desayunos - 1 almuerzo
- Entradas a reservas necesaria

Día 1 Recepción en el Aeropuerto de Mataveri y traslado al hotel. Alojamiento.

Día 2 D A Visita al Parque Nacional Rapa Nui, Patrimonio Cultural de la Humanidad por la UNESCO que representa casi la mitad de la superficie total de la isla. Recorremos las ruinas del templo de Akahanga, bajo cuyo suelo se dice que está enterrado el rey, además de constituir un punto estratégico para la observación estelar. Continuación hacia el Volcán Rano Raraku, zona de mayor concentración de estatuas y lugar en el cual fueron tallados los moaisde la isla. Finalmente, Ahu Tongariki, sitio ceremonial más grande de la isla, que sufrió la destrucción de sus moais a causa de un gran tsunami ocurrido en 1960. La excursión finaliza en Playa Anakena que contiene dos sitios ceremoniales.

Día 3 D El tour comienza visitando Vinapu para continuar hacia Rano Kau, volcán de 310 metros de altitud, que posee un gran cráter de 1.6 kilómetros de diámetro y una laguna de 11 metros de profundidad. Junto al volcán se encuentrala antigua ciudad ceremonial de Orongo, sitio arqueológico que contienela mayor concentración de petroglifos de la isla. Por la tarde, excursión a Ahu Akivi, un lugar ceremonial interesante por su ubicación en el centro de la isla y por las leyendas en torno a sus siete moais. Luego se visita Puna Pau, sitio ubicado al este del poblado de Hanga Roa, en un pequeño cráter de escoria roja.

Día 4 D En hora convenida, traslado al aeropuerto.

A tener en cuenta:
El itinerario puede ser modificado de acuerdo a vuelos o condiciones climáticas.

Uruguay Esencial

3 Días / 2 Noches Montevideo / Colonia del Sacramento

Plaza de Toros (Bull Ring), Colonia del Sacramento, Uruguay

TBK0260

INCLUYE
- Traslados necesarios
- Ferry Buenos Aires/Montevideo - Colonia/ Buenos Aires
- Alojamiento: 2 noches Montevideo (1) - Colonia del Sacramento (1)
- Tours:
  Montevideo: City tour
  Colonia: City tour
- Comidas: 2 desayunos

Día 1 Buenos Aires / Montevideo. Por la mañana, ferry rápido Buenos Aires a Montevideo. Llegada, recepción y traslado al hotel. Por la tarde visita a la ciudad. Este tour de tres horas nos muestra las atracciones y los lugares más característicos de la ciudad que da a los visitantes la sensación de la vida y la cultura uruguaya. El recorrido incluye la Plaza de la Independencia, el Palacio Legislativo, el tradicional barrio del Prado, la zona residencial de Carrasco, la Ciudad Vieja y las calles peatonales, el Ayuntamiento, la Catedral y el típico Mercado del Puerto. Por la noche sugerimos una cena Show con tango, candombe y otra música típica uruguaya.

Día 2 Montevideo / Colonia. Excursión de día completo a Colonia Del Sacramento. Colonia es una antigua ciudad que ha sido declarada Patrimonio de la Humanidad por la UNESCO, al ilustrar la fusión exitosa de los estilos portugués, español y post-colonial. Visitaremos las pequeñas calles empedradas, antiguas edificaciones, fuertes, los Museos español y portugués, el puerto, el centro, la Playa Ferrando, la Rambla que bordea Colonia desde la Antigua ciudad hacia el "Real de San Carlos", donde visitaremos la Plaza de toros y el antiguo puerto.

Día 3 Colonia / Buenos Aires. Tiempo libre y traslado al Puerto para embarcar el ferry rápido que lo traerá de regreso a Buenos Aires.

Nota operativa:
Día 1: Ferry Buenos Aires-Montevideo, demanda 3 horas.
Día 3: Ferry Colonia-Buenos Aires demanda 1 hora en servicio rápido.

Calera de las Huerfanas, Carmelo, Uruguay

Ruta del Vino del Este y Ruinas Jesuítica

Disfrute de un tour a Calera de las Huérfanas Ruinas Jesuitas y dos bodegas en la región. El recorrido comienza con la visita de las Ruinas Jesuíticas de "La Calera de las Huérfanas" donde comienza la historia del vino uruguayo y donde aún podemos ver los viñedos de Zubizarreta en el mismo lugar donde se plantaron las primeras vides (visita a la Bodega Zubizarreta no incluida en gira). Continuaremos hacia la bodega Cordano y luego El Legado, una de las bodegas más pequeñas y elegantes de la zona donde se producen Syrah y Tannat.

Opera: Solo en privado
Duración: 8 horas

A tener en cuenta:
Se require pernocte en Colonia.

Casapueblo, Uruguay

Punta del Este

Salimos desde Montevideo y de camino visitamos Piriápolis, para subira la colina de San Antonio desde donde tendremos una vista maravillosa de la ciudad. Luego continuamos visitando Punta Ballena y el pintoresco "Casapueblo", construido por el famoso artista uruguayo Carlos Páez Vilaró. Al llegar a Punta del Este, visitaremos los barrios residenciales ", el puente extraño de "la Barra" de Maldonado y las Playas "Brava" "Mansa" para luego visitar la "Península" con el tiempo suficiente como para caminar por la avenida principal, Gorlero y almorzar (no incluido).

Opera: diariamente
Duración: 8 horas

A tener en cuenta:
Se require pernocte en Montevideo.

Garzon Winnery, Montevideo, Uruguay

Pueblo Garzon y Bodega Garzon

Visitamos un pueblo rodeado de una atmósfera rural, pero con restaurantes, galerías de arte, tiendas dediseño y una de las bodegas más importantes de Uruguay. Al visitar la Bodega podemos descubrir sus rincones y sus viñedos en donde se producen los vinos más icónicos. Luego de la visita disfrute su almuerzo y de la estación de Fuegos al estilo Francis Mallmann en terraza privada y un chef dedicado a usted con una propuesta gastronómica especialmente elaborada para la ocasión. Vineyard de Bodega Garzón.

Opera: MIE a DOM. Solo privado
Duración: 9 horas
Comida: Almuerzo

A tener en cuenta:
Se requiere pernocte en Montevideo.

Candombe´s Show, Montevideo, Uruguay

Cena Show Candombe-Tango-Folclore

Una noche dedicada a la tradición uruguaya incluyendo una demostración musical.
El espectáculo comienza con Candombe, la demostración más significativa de la cultura Afro –Montevideana y el ritmo de los tambores que siempre cuentan una historia. Luego será tiempo de Tango y Milonga, una orquesta en vivo cautivará a los espectadores con sonidos fascinantes, mientras los bailarines los deleitará con sus habilidades. Finalmente,el Candombe regresa y vuelve el lugar en un carnaval privado.

Opera: Solo en privado
Duración: 2/3 horas

A tener en cuenta:
Se requiere pernocte en Montevideo

Rio Esencial

3 Días / 2 Noches Rio de Janeiro

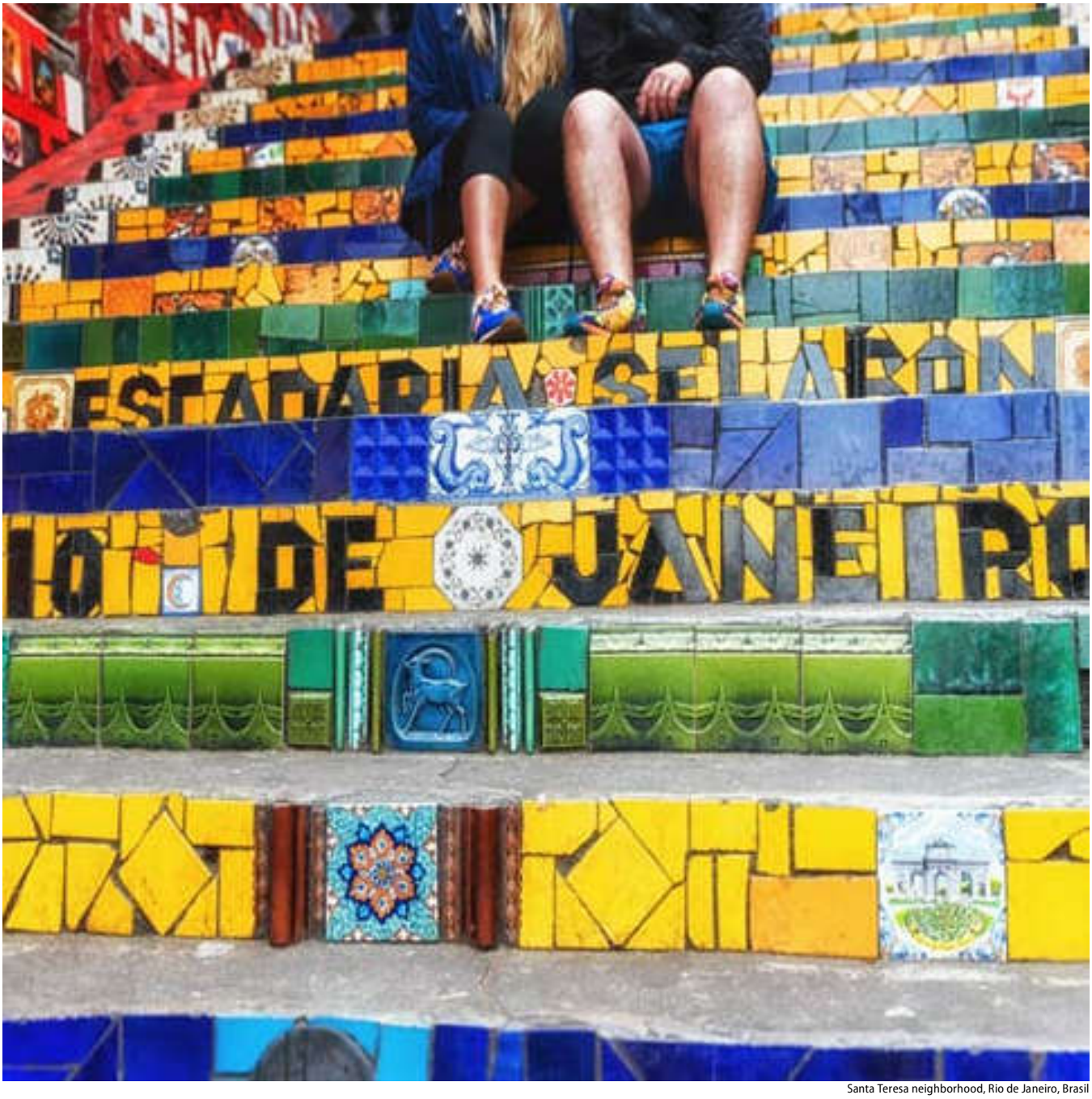

Santa Teresa neighborhood, Rio de Janeiro, Brasil

TBK0270

INCLUYE
- Traslados necesarios
- Alojamiento: 2 noches
- Tours: Pan de azúcar y Corcovado
- Comidas: 2 desayunos - 1 almuerzo

Día 1 Rio de Janeiro. Llegada al aeropuerto y traslado al hotel seleccionado. Tiempo libre para disfrutar de una ciudad que atesora una vida cultural muy rica, paisajes en lo que la selva, el mar y la montaña se funden para otorgar a Río de Janeiro la condición de ciudad única. Sus 450 años de historia y su belleza hicieron que sea la primera ciudad del mundo en recibir de la Unesco el título de Patrimonio Cultural de la Humanidad. Por la noche sugerimos asistir a Ginga Tropical un espectáculo perfecto para conocer la historia de Brasil a través de sus bailes y sus ritmos musicales.

Día 2 Rio de Janeiro. (D) (A) isita de la atracción más famosa de la ciudad, la "maravilla de Rio", más conocida como Cristo Redentor., uno de los puntos turísticos más visitados en la ciudad. Luego de realizar un paseo panorámico por las playas, llegamos a la estación para abordar el tren que nos llevara hasta el Corcovado. Además de ser un refugio ecológico, el Corcovado es parte del Parque Nacional de la Floresta de Tijuca, la mayor floresta urbana del mundo. Desde su Cuma podremos observar una postal única. Luego del almuerzo, salida para realizar una visita al cerro Pan de Azúcar, una montaña de 395 msnm, localizada en el medio de la Bahía da Guanabara. El ascenso, el cual se realiza en dos etapas nos permite llegar a su cima, la cual ofrece una maravillosa vista panorámica de la ciudad. Concluida la excursión, regreso al hotel.

Día 3 Rio de Janeiro. (D) Tiempo libre para seguir explorando la ciudad. En hora indicada, traslado al aeropuerto.

Nota operativa:
Día 2: El ascenso a corcovado se realiza en tren regular.

Jeeptour, Rio de Janeiro, Brasil

Jeep Tour Jardín Botánico y Bosque de Tijuca

Visita al Jardín Botánico, único parque que cuenta con una gran variedad de especies raras y exóticas traídas de todas partes del mundo, como las palmeras imperiales o lirios de agua. Luego, se hará una visita al Bosque de Tijuca Atlántico, el mayor bosque urbano del mundo que cuenta con una magnífica vista de las playas de Ipanema y Copacabana, la bahía de Guanabara y el Pan de Azúcar. En el camino de vuelta al hotel, nos detenemos en la playa de Pepino para ver las alas delta.

Opera: diariamente
Duración: 3 horas

Streetcar, Rio de Janeiro, Brasil

Santa Teresa

Santa Teresa es un distrito encantador. Es cultural e históricamente importante para Río, ya que ha conservado muy bien las características del Río Antiguo. Con grandes casas y construcciones históricas, cuenta historias del pasado, albergando galerías de artesanías y el tradicional trolebús, conocido como "bondinho. El recorrido pasa por el distrito de Cosme Velho, Castelinho,el Parque de las Ruinas para disfrutar de una espectacular vista de Río de Janeiro y finaliza en el Largo do Guimarães, el corazón del barrio.

Opera: diariamente en privado
Duración: 3 horas

Petropilis, Rio de Janeiro, Brasil

Petropolis

Salida desde el hotel hacia Petrópolis, localizada en la Sierra dos Orgaos, a una hora de viaje de Rio de Janeiro. En el trayecto se realiza una parada en el Museo Imperial que servía de casa de veraneo de la familia imperial durante el siglo XIX, allí encontrarán variadas piezas históricas como el cetro y la corona del emperador Don PedroII, documentos históricos, joyas reales y piezas de arte. Durante la excursión se realiza una visita al Palacio de Cristal, a la Catedral San Pedro de Alcántara y a la casa de Santos Dummont.

Opera: privado MAR-DOM/ Regular: MAR/ JUE/SAB
Duración: 8 horas
Comida: Almuerzo

Show, Rio de Janeiro, Brasil

Ginga Tropical

Es el espectáculo perfecto para conocer la historia de Brasil a través de sus bailes y sus ritmos musicales. Se trata de un concierto interactivoy dinámico que comienza con una clase de samba, baile popular en Río de Janeiro, tierra del carnaval, fútbol y una ciudad acogedora para los viajeros. Luego con el redoble de las campanas y la apertura de la cortina comienza el show en la que se recorre Brasil de norte a sur: disponible con o sin cena.

Opera: MAR/JUEVIE/SAB
Duración: 4/5 horas

A tener en cuenta:
La opción con cena, incluye la cena en un espacio diferente a donde se lleva a cabo el show.